Correio da Manhã

Impressa nas Machinas rotativas de MARINONI

Director -- EDMUNDO BITTENCOURT

Impresso em papel da casa P. PRIOUX & C. — PARIS, e NORDSKOG & C. — Christiania

ANNO XIII—N. 5.571 || RIO DE JANEIRO—QUARTA-FEIRA, 27 DE MAIO DE 1914 || Redacção—Rua do Ouvidor, 162

TELEPHONES DO CORREIO

Redacção. . . . . Norte 37

Administração. . . " 3792

EXPEDIENTE

ASSIGNATURAS:

Anno. . . . . . . 30$000

Semestre. . . . 18$000

NOTA:—O prazo das assignaturas é contado desde a data da inscripção.

AVISO IMPORTANTE: — São unicos cobradores desta folha, nesta capital, os srs. Antonio Costa e João Borges, devidamente autorizados por procuração, que deverão exhibir ao effectuarem qualquer recebimento.

Os pagamentos que não forem feitos áquelles senhores ou á gerencia desta folha não terão valor.

Percorre o Estado do Rio, a serviço desta folha, o nosso representante Pedro Baptista da Silva.

Ainda os dois regimens

Medeiros e Albuquerque, no seu livro, fez, em poucas linhas, uma resenha retrospectiva dos congressos da Republica, comparando os primeiros com os ultimos, para mostrar a influencia deleteria do regimen presidencial sobre os nossos homens politicos. A Constituinte durou pouco tempo, apenas tres mezes. Foi uma assembléa de calouros. Muitos officiaes, quasi todos do Exercito e, na sua quasi totalidade, discipulos de Benjamin Constant. Foram estes que formaram o grupo positivista, o qual muito pesou na organização da nova Republica, e muito pouco para seu bem. Pouco sabiam de politica, e por isso mesmo foram presidencialistas. De resto, o presidencialismo se approxima da dictadura de Comte. Na Constituinte, nada occorreu que sirva á these sustentada.

Instituido o governo definitivo com Deodoro na presidencia, já o Congresso começou a dar signaes de vida, fazendo frente ao chefe da nação. "Evidentemente, os senadores e deputados daquelle tempo, não tendo a minima pratica do novo regimen, tomavam-se no sério, acreditavam que valiam alguma coisa. Foram por isso muito accusados. — o proprio presidente os accusou no manifesto com que deu o golpe de estado de 1891 — de estarem fazendo *parlamentarismo*. E a verdade é que estavam." Mas, foi sem duvida um Congresso independente, o mais independente de todos.

Veiu Floriano, e o Congresso ainda contou uma opposição valente. Todavia, nunca reuniu elle os dois terços necessarios para vencer a resistencia do presidente. Com Prudente de Moraes, ainda o Congresso teve impetos de independencia. A opposição, entretanto, já foi mais fraca que a do tempo de Floriano. "Pouco a pouco, escreve Medeiros, o Congresso ia verificando que não podia nada, que todo o seu esforço era inutil. Caia... Baixava... Humilhava-se..."

No seguinte quadriennio, o de Campos Salles, o Congresso afundou-se. Inaugurada pelo presidente a *politica dos governadores*, "a quéda foi completa. Cada vez se discute menos no Congresso. Para que? Si o governo não quer, é inutil discutir. Si o governo quer, mais inutil ainda. A datar dahi, não ha mais Congresso. Os mais fortes, mais activos, mais energicos abdicam, sentindo a absoluta inutilidade do seu esforço. Si alguem tivesse de fazer um graphico, do valor decrescente do Congresso de 1891 até hoje, verificaria que não era, nem uma curva, nem uma linha obliqua: era uma vertical, como sempre..."

Mas, isso não se observa só no Brasil. Nos Estados Unidos dá-se o mesmo. A Camara dos Representantes nada tem de comparavel aos parlamentos europeus, e todo o trabalho legislativo se faz ali no seio das commissões. Ha poucos dias publicavamos um artigo de *La Nacion*, de Buenos Aires, que mostra nada haver de mais parecido com o Congresso argentino do que o Congresso brasileiro da actualidade. Esta semelhança ou reproducção do phenomeno em paizes diversos mostra que elle é effeito da mesma causa. E' fructo do regimen presidencial. Neste regimen, o legislativo não póde elevar-se porque realmente elle póde muito pouco. As nossas camaras de hoje, com o mesmo pessoal, dariam outra coisa no regimen parlamentar. Só este levantaria a nossa legislatura e lhe restituiria o esplendor de outr'ora.

GIL VIDAL

Topicos & Noticias

O TEMPO

Depois de muitos dias de sol, o céo hontem apresentou-se encoberto, não tendo, entretanto, chovido.

A temperatura maxima não foi além de 20°,6, marcando o thermometro a minima de 15°,3.

HONTEM

Caixa de Conversão

O movimento foi o seguinte:

Entradas:

Libras, 63:900; francos, 40.

Saídas:

Libras, 3.757:000; francos, 2.250; marcos, 80; dollars, 60.

Lastro:

Ouro em deposito . . .	177.820:047$033
Responsabilidade do Thesouro: Lei n. 2.357 e decreto n. 8.512 . . .	19.330:776$016
Total . . .	197.150:823$049

Emissão:

Notas em circulação . . .	197.119:016$000
Moeda subsidiaria . . .	[illegible]
Total . . .	197.150:823$049

Cambio

Praças	90 d/v	á vista
Sobre Londres. . . .	13 5/64	13 3/64
" Paris. . . .	$601	$607
" Hamburgo. . . .	$741	$750
" Italia. . . .		$607
" Portugal (escudos)	—	[illegible]
" Nova York. . . .	—	[illegible]
" Buenos Aires (peso ouro)	—	[illegible]
Libra esterlina em moeda. . .	—	[illegible]
Ouro nacional em vales, por 1$000. . .	—	[illegible]

Attenção:

Bancario.	[illegible]	[illegible]
Caixa matriz.	[illegible]	[illegible]

HOJE

Está de serviço na Repartição Central de Policia o 3° delegado auxiliar.

A carne

Para a carne bovina posta hoje á venda nos açougues desta capital, foi affixada pelos marchantes no Entreposto de São Diogo, os preços de $680 e $700.

Os retalhistas só deverão cobrar o maximo de $900.

COMEÇO DE EQUILIBRIO

As discussões meramente politicas, com que a Camara é de ordinario atravancada todos os annos, parecem ceder agora o logar, mais cedo do que se pensava, ao estudo da materia orçamentaria.

Na reunião hontem effectuada pela commissão de Finanças, foi levantada pelo sr. Carlos Peixoto, que a viu victoriosa, uma idéa amplamente prégada pelo Correio. Temos, assim, até certo ponto, satisfeita a nossa vaidade, bem legitima no caso, por se tratar de assumpto que se relaciona muito de perto com o equilibrio dos orçamentos da nação.

Manifesta-se o Correio de longa data contra o estudo parcellado dos orçamentos, no seio da commissão de Finanças. Cada relator tem a faculdade de terminar o seu trabalho e remettel-o logo, por intermedio da commissão, ao debate no plenario.

Acontece, assim, que, quando a Camara se entrega ao estudo da materia, é surprehendida invariavelmente pelo desequilibrio dos orçamentos da despesa com o da receita.

Esse desequilibrio é facil de ser explicado. Não sendo o trabalho feito em commum, cada relator ignora as condições da receita e vão-se dessa fórma creando despesas demasiadas. Votados os orçamentos pela Camara, só depois disso, é feito o calculo da despesa geral com o computo da receita, verificando-se o excesso daquella sobre esta. Deliberados os cortes, cada relator defende o seu orçamento, dando-se, ahi, a balburdia.

O desequilibrio augmenta ainda, depois, ao serem accrescentadas ás leis de meios as autorizações de despesas conhecidas e combatidas, referentes a favores de ordem politica e até de natureza pessoal.

Em varios editoriaes, e em diversas épocas, o Correio salientou a inconveniencia do estudo parcellado dos orçamentos, opinando por um estudo de conjunto, que permittisse aos differentes relatores estabelecer, logo na commissão, o equilibrio da despesa com a receita. Sem esse equilibrio prévio parecia-nos que qualquer trabalho de reducção das despesas publicas redundaria em pura burla.

Tivemos o prazer de ver esse mesmo criterio advogado o anno passado pelo sr. Homero Baptista, com a approvação, si bem nos lembramos, dos srs. Antonio Carlos, Pereira Nunes, Galeão Carvalhal e Raul Fernandes. O sr. Carlos Peixoto, indiscutivelmente uma individualidade dentro da Camara, pugnou pela mesma idéa.

Organizada agora a commissão de Finanças, e distinguido pela minoria da Camara com a sua eleição para membro da mesma, o sr. Peixoto pediu hontem o assentimento e a delegação dos seus collegas para apresentar uma indicação reformando o regimento da casa a respeito desse assumpto, de sorte que fique determinado, de maneira expressa, o estudo dos orçamentos em conjunto, no seio da commissão. Competentemente autorizado, o deputado mineiro desempenhar-se-á dessa tarefa ainda a tempo de evitar, no fim deste anno, a balburdia dos cortes de despesa, que tanto prejudicou o trabalho orçamentario o anno passado, e que era devida á circumstancia dos relatores darem os seus pareceres parcelladamente e parcelladamente serem os mesmos enviados ao debate, no plenario.

Valha-nos a esperança de que isso concorrerá para um começo de equilibrio...

Ao que nos informam não é de nenhum modo satisfatorio o estado de saude do conselheiro Rodrigues Alves, presidente de S. Paulo. S. ex. acha-se, a conselho medico, permanentemente recolhido a aposento aquecido pela electricidade.

O sr. Soares dos Santos designou para a ordem do dia da sessão de hoje da Camara, em primeiro logar, a discussão do parecer da commissão de Constituição e Justiça sobre o estado de sitio.

Estiveram hontem no Senado os representantes da casa Rotchilds, no Rio de Janeiro.

Figura na ordem do dia da sessão de hoje, da Camara, em primeiro logar, o parecer da commissão de Justiça sobre o sitio. Terá, pois, a mesa de resolver a questão de ordem, levantada pelo deputado Irineu Machado, e cuja solução não foi dada pelo sr. Soares dos Santos.

O ardoroso representante de Minas demonstrou que tanto o parecer como os dois votos em separado envolvem em um só projecto materias diversas, que não podiam ser objecto de uma só discussão. De facto qualquer desses tres trabalhos resolve não só sobre o sitio e a sua prorogativa, como tambem sobre os actos de excepção, praticados pelo governo.

A approvação dos actos do governo praticados durante o sitio são, na opinião do sr. Irineu Machado, que se estriba no art. 158 do Regimento, sujeitos a tres discussões, ao passo que a approvação ou suspensão do sitio decretado pelo executivo só deve ter uma.

Essa tem sido a interpretação adoptada, uniforme e invariavelmente. Ainda em 1914, com o sitio de 1910 e 1911 assim succedeu, sendo os actos do governo, sujeitos a tres discussões.

Pergunta o sr. Irineu como conciliar-se o estudo dessas materias com a observancia do Regimento que manda, em relação á suspensão ou approvação do sitio, submettel-o a uma e em relação aos actos de excepção do executivo a tres discussões.

A questão, para o deputado mineiro, é clara, indiscutivel mesmo: deve-se devolver os papeis á commissão, para que ella formule dois projectos em separado.

Ha, porém, uma vontade, um compromisso solemne de approvar desde já o parecer, para que o Senado e a Camara se entreguem aos trabalhos do reconhecimento dos eleitos de 1° de março.

O sr. Soares dos Santos, entre o accordo celebrado pelo sr. Sabino e o sr. Pinheiro, para que a solução do sitio fosse dada no mais curto prazo e uma tela, um pequeno nada, que é a infracção do Regimento, não pode ter duvidas.

Triumphará a promessa, em detrimento da lei interna da Camara.

Sobre isso não pode haver duvidas.

Foi remettida ás autoridades competentes a proposta em que o general de brigada Napoleão Felippe Aché, inspector da 6ª região, propõe os 1° tenente Durval Ornecevillo de Abreu, do 1° regimento de cavallaria, e 2° tenente Oscar de Jesus Macedo, addido ao mesmo regimento para fazerem parte do seu regimento, para fazerem parte do seu estado maior.

O sr. Enéas Martins, o benemerito e infatigavel governador do Pará, respondeu de modo cabal á decisão do Supremo Tribunal concedendo *habeas-corpus* aos directores do *Imparcial*, que se publicava em Belém: mandou empastelal-o por quarenta agentes de policia.

Não é para graças o governador paraense. Pois si elle já havia informado o Tribunal de que o *Imparcial* não soffria coacção, nem coisa alguma, que necessidade tinha este Tribunal de conceder uma ordem daquellas aos seus directores principaes. Assim era demais. Os juizes da Alta Côrte de justiça do paiz não podiam pôr em duvida a palavra do sr. Enéas.

E elle vingou-se. Amanhã ou depois mandará dizer para aqui que foram os proprios impetrantes do *habeas-corpus* que, á falta de leitores para a sua folha se encarregaram de fazel-a desapparecer, para depois lançarem a responsabilidade do facto sobre os costados do exsub-secretario do Exterior.

Desculpas daquella natureza estão muito em moda ultimamente. Algumas dellas já têm sido formuladas quando jornaes desapparecem tragados pelos caprichos das situações dominantes em alguns Estados. Egual sorte talvez esteja reservada ás explicações a que o empastellamento do jornal paraense ainda virá dar logar.

Depois das infalliveis discussões entre governistas e opposicionistas, a coisa não deixará de ser um facto consummado para todos os effeitos, no extraordinario Estado da borracha desvalorizada. E si o *Imparcial* puder sair de novo, como o promettem os seus directores, que o faça dentro das normas da vontade soberana do sr. Enéas e do seu chefe de policia.

Do contrario...

O deputado Martim Francisco renunciou, hontem, na Camara, o logar de membro da commissão de instrucção publica.

Começou a circular hontem, em Nictheroy, com muito fundamento, que o governo do Estado, sentindo-se impotente para enfrentar a resistencia fluminense á candidatura official, tem preparado contra a Mesa da Assembléa um golpe de violencia, architectado pelo commandante da sua policia, e que pelo mesmo será posto em execução, no dia da installação da sessão extraordinaria, a 10 de junho proximo.

Seguiu hontem para Itajubá o tenente Augusto Corrêa Lima, deputado estadual do Ceará.

O governo acaba de promover a consul geral em Lisboa o sr. Manoel Pinto de Souza Dantas, nosso consul em Genebra. Não ha como regatear applausos a esse acto administrativo. O sr. Manoel Pinto de Souza Dantas é um destes homens de tempera rija e severa, que a uma capacidade verdadeiramente notavel alliam os predicados moraes mais finos e nobres, tornando-se assim expoentes da sociedade em que vivem e do meio que os forma.

Duas vezes presidente de provincia, occupou elle ainda no antigo regimen, e com raro brilho, as mais destacadas posições na politica e na administração deste paiz: e, si o quizesse, seria hoje em dia personagem em evidencia entre nós. Tudo lhe facilitaria a ascendencia ás mais altas posições do regimen.

Preferiu, entretanto, viver retirado, guardando uma impeccavel linha de conducta, erecto e sobranceiro aos acontecimentos, cuja psychologia não se enquadrava bem na austeridade romana do seu caracter. Nunca deixou, comtudo, de servir ao Brasil, que tanto deve á sua actividade no posto, que acaba de deixar agora para passar ao consulado geral de Lisboa.

Merecendo muito mais, o sr. Manoel Pinto de Souza Dantas, no seu novo posto, prestará ainda maiores serviços ao paiz. De sorte que a sua promoção, além de honrar o governo que a executou, premia lateralmente um homem digno como os que mais o tenham sido nesta terra e fóra della.

No despacho collectivo de hoje, entre outros decretos da pasta da Guerra, serão assignados os seguintes:

Reformando compulsoriamente o 2° tenente intendente Estanisláo Joaquim Teixeira.

Reformando o general de divisão do quadro supplementar Luiz Mendes de Moraes.

Dispensando do lapso de tempo para poder satisfazer o pagamento do imposto do sello, da patente que lhe foi conferida, o sr. Luiz Barbosa Sandena.

Foram lavrados os termos de contracto com a firma Braga Carneiro & C., para o fornecimento de duas lanchas á gazolina, destinadas ao serviço das capitanias dos portos dos Estados do Amazonas e Alagôas.

Gil, Ribeiro & C. — Casa fundada em 1864. 64 e 66, rua da Assembléa—Importação de pelles preparadas, arreios e artigos de viagens. Vendas por atacado e a varejo

MILICIAS REGIONAES

Noticiaram os jornaes ter o governador de Pernambuco incorporado mais cem praças ao batalhão policial, que está formando na cidade de Triumpho, sertão daquelle Estado. Foi quanto bastou para que os politicos pernambucanos, em organização opposicionista nesta capital, se mostrassem para logo apprehensivos, procurando fazer crer aos proceres centraes que a creação daquelle corpo de policia obedece a pretensões bellicosas do general Dantas Barreto.

Neste paiz, tudo representa pretexto para ataques de opposições avidas de conquistar o poder, que lhes fugiu das mãos; e esse novo batalhão pernambucano tem servido maravilhosamente de tecla aos adversarios do sr. Dantas. Segundo elles, o general não vem, como é publico e notorio, dando um impulso decisivo de progresso no Estado: reformando o seu systema fiscal; empregando com cautela e patriotismo os dinheiros publicos; praticando e fazendo praticar a moral administrativa, dali escorraçada por antigos dominadores; incentivando a industria e o commercio com solidificar o credito e as finanças pernambucanas, a ponto de, pelos observadores imparciaes, ser encarado Pernambuco como um Estado estranho ás contingencias economicas notadas em outros.

Nada disso: o sr. Dantas não tem feito coisa alguma, em que pese ás recentes affirmações do vice-presidente eleito da Republica, porque está creando um batalhão policial no sertão de Pernambuco! Em summa, e só por essa razão, o general é um perdulario de marca. Ora, o que a opinião enxerga no facto é justamente o contrario: a incorporação de mais força policial á já existente nos diversos Estados assume o caracter de uma necessidade palpitante. Por mais que a capital da Republica desconheça o modo como se vae desenvolvendo a civilização alli pelo interior, esse desconhecimento não chega até ao ponto de lhe subtrair a certeza de que por todo elle reina uma notavel falta de segurança, só substituida mesmo pela classica boa indole dos brasileiros e pela proverbial brandura dos seus costumes.

A' excepção do Rio Grande do Sul e, destacadamente, de São Paulo, as demais unidades da Federação dispõem de forças policiaes desprovidissimas de numero e de armamento, de sorte que em longos tratos territoriaes, onde já se encontram municipios de algum valor, é raro descobrir dois ou tres soldados encarregados da manutenção da ordem. Mesmo no Rio Grande e em S. Paulo não é difficil observar coisa mais ou menos parecida, pelo simples motivo de que os 5.000 homens de um e os 8.000 de outro mathematicamente não bastam para a guarda das suas capitaes e para o policiamento das localidades disseminadas pelos seus extensos territorios. Si tal se dá nesses dois Estados, que não se verifica em Pernambuco e na Bahia, por exemplo, cujas milicias são tudo quanto ha de mais imperfeito e reduzido para os deveres que são chamadas a desempenhar?

Ninguem de boa fé póde asseverar que os 5.000 homens da policia deste Districto sejam sufficientes para policial-o. Tanto assim, que, reflectindo o sentimento geral, todos os dias os jornaes se fazem éco das reclamações mais justas contra o abandono, em que ficam varias zonas suburbanas e até urbanas. E trata-se, no caso, de uma grande cidade, de população adensada e agglutinada em uma faixa de terra, que de nenhum modo se póde comparar á de um dos nossos grandes Estados. Suspeitar, pois, das administrações destes por motivo de crearem ellas batalhões de policia, mais do que necessarios, nada mais significa do que uma disparatada falta de bom-senso.

O ideal seria que todos os governos estaduaes seguissem o exemplo do de Pernambuco. No momento, a maioria delles não o póde, é bem verdade. Isso, entretanto, não obriga a que a questão deixe de ficar de pé, á espera do momento, no qual seja encarada como requerem as circumstancias. Demais, as milicias regionaes si prestam excellentes serviços em tempos de paz, tambem as desempenham em epocas de commoções intestinas, como já se tem observado. Canudos foi uma demonstração da sua utilidade.

Sem policia, torna-se difficil desenvolver a civilização no interior do paiz. E como essa policia não a póde, nem deve fornecer a União aos Estados, claro que a estes compete indubitavelmente conhecer da sua sufficiencia e prover á organização da que fôr necessaria. E' um caso simples, e facilmente resoluvel desde que a politicagem de campanarios se empregue em outra coisa, que não seja difficultar as iniciativas dos bons governos, que felizmente ainda surgem nesta terra.

Corre hontem a noticia de que o sr. Lirio de Siqueira vae requerer a sua aposentadoria, deixando assim o cargo, que ora occupa, de director geral dos Correios, em commissão. Não é a primeira vez que se fala nisso: e francamente, a confirmar-se neste momento, o facto terá como consequencia um grande prejuizo aos serviços daquella repartição.

A nomeação do sr. Lirio para a direcção dos Correios foi recebida com geral agrado, porque todos esperavam com ella ver aquelles serviços livres da pavorosa desorganização nelles observada. E de feito modificações notaram-se para logo na engrenagem do mecanismo postal. Mas aquillo estava de tal fórma complicado, que o sr. Lirio não tem podido fazer quanto pretendia e ainda o seu ultimo relatorio menciona.

Tudo exigia, a sua continuação no cargo. Si isso não póde ser, porém, que pelo menos lhe dêem bom substituto.

O cargo em questão é uma funcção de ordem technica, que neste momento, mais do que nunca, deve ser desempenhada por quem possua todos os requisitos necessarios a comprehender a reorganização do serviço postal.

Transformado em simples estagio burocratico é que não póde corresponder ás necessidades da occasião.

No proximo mez de junho se effectuará, na Sub-Directoria de Rendas da Prefeitura, a cobrança á bocca do cofre, do imposto territorial correspondente ao corrente exercicio.

O ex-presidente Roosevelt é um homem extraordinario, de uma facundia notabilissima e cheio de humour: já não se limita a contar-nos as suas proezas venatorias — que são famosas — toma muito a sério tambem o seu papel de explorador.

Eis algumas das suas mais recentes declarações: "quanto á minha viagem á America do Sul, é preciso que se saiba que, na parte referente á minha exploração pelo interior do Brasil, não me guiou o desejo unico de gastar os annos que me restam de vida".

Acreditamos plenamente na sinceridade dessas palavras.

"Quiz ainda fazer algo de util,—continúa a esclarecer-nos o denodado viajante, — e aproveitar as minhas forças physicas, antes que se esgotem. Foram-me, por isso, ainda supportaveis as penurias da excursão, na qual, passámos varias semanas á ração reduzida de alimentos, e comendo macacos, manjar que não se pode considerar muito delicado, mas que, no fim de contas, com o habito, pode perfeitamente passar".

Para um explorador que se preza essa coisa de comer macacos deve ser uma ventura inegualavel.

A apostar como o Savage Landor não os comeu — e, por isso, vomitou "cobras e lagartos" contra nós.

Por acto de hontem, do ministro da Viação, foi nomeado o dr. Luiz Chagas Telles, para o cargo de engenheiro de 2ª classe da Repartição Fiscal junto á Companhia City Improvements.

Os falsos mendigos invadiram a cidade. Pelas ruas, ás esquinas; pelos cafés; ás portas das livrarias, nos pontos dos bondes, emfim, por toda a parte, os ceguinhos, os aleijadinhos e até mesmo os surdinhos pedem, choram, e ás vezes exigem nickeis. De alguns sabemos a vida intima, que não é triste nem miseravel: têm dinheiro a render juros nos bancos... Não ha muito, um simples caso policial pôz á mostra a fortuna de um desses pandegos que pedem a sua miseria, por esta cidade a fóra. Era um velhinho, e ouvil-o contar as desgraças, de chapéo na mão, humilde, d'olhos humidos e voz tremula, era tambem esmola pela certa. Gente activa, que passava demandando o emprego ou a hora dos negocios incertos, parava, remexia o bolso parco de nickeis, e arremessava um para aquella descarnada mão que se estendia sempre. Outros, na impossibilidade de fazer o mesmo, recorriam á esmola moral, ao piedoso "Deus te ajude!" E o pobre ia fazendo a feira, entre lamurias, e mastigando votos de felicidade. Um dia, os jornaes contaram a coisa: Dourada mendiguez! O velhote de roupas rôtas tinha nos bancos cerca de vinte contos de réis, e tinha mais: predios e apolices a produzir mais ouro!

Si os poderes quizessem, nos livrariam, a nós outros os pobres, desses ricaços incommodos.

Foram hontem exonerados, o capitão-tenente engenheiro machinista Arthur Leopoldino Arantes, do cargo de director das officinas de machinas da Escola Naval e o 1° tenente Manoel do Lago, do cargo de vice-director da Escola de Aprendizes Marinheiros do Estado do Rio Grande do Sul.

O sr. Graciliano Pereira de Freitas, ex-administrador dos Correios da Bahia, propôz uma acção ordinaria contra a União, afim de annullar o decreto do governo federal, que o demittiu daquellas funcções.

Pode-se d'antemão julgar vencedora a acção do sr. Freitas. O Supremo Tribunal já firmou jurisprudencia a respeito. Todos os funccionarios publicos nas suas condições, isto é, indevidamente privados dos seus empregos, a elles reverterão, sendo parallelamente indemnisados dos prejuizos soffridos pela perda illegal do emprego.

Essas demissões, a que, na hora em que as effectuam, os governos não ligam importancia, devido a cogitações partidarias, já nos estão muito caras. Mais hoje ou mais amanhã, a nação tem que se haver com ellas, gastando enormemente com a normalização das situações que ellas crearam, e mais ainda perturbando a economia de funccionarios que, comquanto substituidores de outros demittidos, já se julgavam estabelecidos nos seus logares.

Novas acções ainda virão, porque ainda não bateram á porta da justiça federal todos os prejudicados.

Numa época bem precaria como a que atravessamos, considerações dessa ordem deviam influir no animo dos dirigentes da União e dos Estados. No final de contas, a jurisprudencia firmada para uma é a mesma a ser applicada aos outros.

O ministro da Marinha resolveu permittir aos candidatos á obtenção de carta de machinistas da marinha mercante que possam satisfazer, dentro do prazo de 6 mezes, a contar de 25 de fevereiro ultimo, as exigencias do regulamento approvado pelo decreto n. 8.650 de 1 de abril de 1911, não podendo gozar dessa faculdade aquelles que, nesse periodo, ainda não tiverem completado o interesticio de 6 mezes da ultima reprovação.

Amanhã novo plano da Candelaria 10:000$ por 5$500

Não houve hontem sessão no Conselho Municipal, por falta de numero.

Apresentaram-se hontem ao ministro da Viação, os engenheiros militares que acabam de concluir os seus estudos, tenentes José Paulino Bezerra de Menezes, José Maria de Castro Neves, José Faustino dos Santos Silva, Mario Xavier e José Baptista de Magalhães.

Esses militares vão praticar na Estrada de Ferro Central, na Repartição Geral dos Telegraphos e na Inspectoria de Portos, Rios e Canaes.

Foram hontem nomeados o capitão-tenente engenheiro machinista João Teixeira Cardoso, para encarregado das officinas de machinas da Escola Naval, e os primeiros tenentes Manoel do Lago, para exercer o cargo de ajudante da capitania do porto do Estado do Piauhy, e machinista José Gomes do Couto, para encarregado das officinas de machinas da Escola de Grumetes, e o sr. Alberto Fernandes para exercer o cargo de sub-commissario.

Apresentou-se hontem ao ministro da Viação, o 1° tenente do Exercito João Salustiano Lyra, que fez parte da commissão de Linhas Telegraphicas e Estrategicas.

O tenente Lyra, que acaba de chegar a esta capital, tomou parte na expedição que o sr. Theodoro Roosevelt emprehendeu pelo interior do Brasil.

O ministro da Fazenda afim de emittir parecer a respeito, mandou enviar ao inspector de Seguros, o requerimento em que o dr. Francisco Mendes, liquidatario da massa fallida da Caixa de Seguros Mutuos "A Continental", pede o levantamento de 50 apolices da divida publica de 1:000$ cada uma, que se acham depositadas no Thesouro.

PAPAGAIO PROVEM ESTA deliciosa manteiga

Devido a ter o engenheiro chefe do 1° districto da Inspectoria Federal das Estradas communicado que um trecho da estrada de ferro de Santa Cruz a Feira vae passar pela quinta da Victoria, pertencente ao Ministerio da Marinha, o titular desse ministerio officiou ao da Viação, declarando ter o ministerio que dirige o direito de ser indemnizado em parte ou no todo do valor daquella propriedade.

O prefeito do Districto Federal, por acto de hontem, nomeou para o logar de commissario de hygiene e assistencia, o sub-commissario dr. Flavio de Moura, e para este ultimo logar, o dr. Vicente da Cunha Luz, que já o exercia interinamente.

O ministro da Marinha vae mandar dispensar do cargo de secretario em commissão do Arsenal de Marinha, o sr. Alberto Gusmão, que voltará ao seu cargo de encarregado da "compilação da legislação da Marinha."

O prefeito do Districto Federal nomeou hontem o dr. Celso de Sá Britto para o logar de medico-microscopista do Matadouro de Santa Cruz, durante o impedimento do effectivo, dr. Alfredo Vello, que obteve 90 dias de licença, para tratamento de saude.

Foram resgatadas hontem no Thesouro Nacional, 25 apolices de 1:000$ cada uma, do emprestimo de 1897.

O Thesouro Nacional pagou hontem, 375$ de juros de apolices do emprestimo de 1903.

A 2ª Pagadoria do Thesouro Nacional effectuou hontem pagamentos na importancia de 97:126$[illegible].

O ministro da Justiça resolveu permittir que o professor de flauta do Instituto Nacional de Musica Pedro de Assis aperfeiçoe seus conhecimentos na Europa, durante o actual anno lectivo, percebendo apenas o ordenado do seu cargo.

Em sessão de hontem o Tribunal de Contas resolveu requisitar ao Ministerio da Viação, informações sobre o fim a que se destina o predio e terreno situados em Rodeio e adquiridos pela Estrada de Ferro Central do Brasil ao general Jacques Ourique, pela quantia de 33:000$, afim de poder deliberar sobre o respectivo registo.

A Recebedoria do Districto Federal, arrecadou do dia 1 do corrente até hontem a quantia de 1.654:867$900.

Em egual periodo do exercicio passado a arrecadação importou em ..... 1.677:135$740.

A renda de hontem foi de .... 33:874$757.

Assumiu hontem, interinamente o cargo de director da Imprensa Nacional o dr. José Silveira do Pillar Filho, chefe da secção central da mesma repartição.

Como auxiliares do novo director servirão os drs. Guilherme Catramby e Alcides Gama, funccionarios da secretaria.

O ministro da Fazenda devolveu ao da Viação, pedindo-lhe providenciar no sentido de ser a divida liquidada nos termos do decreto n. 10.145, visto não haver ella sido registrada pelo Tribunal de Contas, por insufficiencia de saldo na verba competente, o processo relativo ao pagamento de 53:903$856, de que são credores diversas firmas desta praça por fornecimentos á E. F. Central do Brasil.

Pingos & Respingos

Está organizada e em via de funccionamento uma empresa de policia secreta que tem por fim apontar os hospedes caloteiros de hoteis e pensões desta capital, Petropolis e S. Paulo.

— E' terrivel. Dizia hontem um coió bohemio; já não pode um pobre hospede passar calotes; tem que limitar-se a passar fome!

* * *

Clement Bayard, o conhecido fabricante de automoveis e aeroplanos, foi preso em Colonia, Allemanha, quando assistia á ascensão de um Zeppelin.

A opinião publica em França está agitadissima.

— Que irá fazer agora a Allemanha?

— Provavelmente contratal-o para construir-lhe os seus dirigiveis, como compensação da formidavel reclame que lhe arranjaram.

* * *

A peça de J. Brito — O Gibão, que tanto successo está fazendo no S. Pedro, traz em todos os annuncios a aviso: não é pornographica.

Prezadíssimo, não ha duvida; ha pouco annos quando se desejava uma etapa de concurrencia a um theatro ganhava-se mal cartazes: Só para homens.

Incontestavelmente o máo gosto nacional já está [illegible].

* * *

O *reporter* Ed Ria que esteve internado na Santa Casa, no exercicio de sua profissão, diz que no pio estabelecimento a gallinha com que se fazem as canjas dura tres dias.

— E continúa a ser gallinha fina, observa um doente.

* * *

— As canjas da Santa Casa!

— Não me fales, pela descripção parecem até as canjas dos restaurantes do Rio...

* * *

O sr. Joaquim Osorio defendeu, hontem, durante meia hora, a honorabilidade do ministro da Viação, que ninguem atacara. Os *leaders* da opposição defenderam egualmente a honra do titular da Viação. A Camara unanime applaudiu os oradores.

Quando tudo parecia terminado, o sr. Joaquim Osorio voltou a defender a dita honra do dito ministro.

O sr. Barbosa Gonçalves que agradeça ao seu patricio o ter feito de sua reconhecida honradez gato morto para a vadiagem parlamentar.

Cyrano & C.

O projecto sobre aposentadorias

O que nos diz o deputado Mangabeira

O DEPUTADO OCTAVIO MANGABEIRA

Hontem, na Camara, perguntamos ao illustre deputado pela Bahia, Sr. Octavio Mangabeira:

— Poderá v. ex. dar-nos uma idéa do trabalho que a Camara vae agora effectuar em relação a aposentadorias?

— O projecto sobre aposentadorias, uma vez approvado pela Camara, foi remettido ao Senado. O Senado lhe fez varias emendas. E', unicamente, a respeito das emendas propostas no Senado, que a Camara, desta vez, terá de pronunciar-se.

— São muitas as emendas, e modificam fundamentalmente o projecto?

— As emendas do Senado, creio que são vinte e tantas, das quaes apenas uma, exactamente a primeira, pode ser considerada como alteração fundamental; porque, ao passo que o projecto firma o tempo de trinta annos para a aposentadoria do empregado com todos os vencimentos, a emenda, num tal caso, lhe consigna apenas o ordenado, sendo que, para cada anno que exceder dos trinta prefixados, se lhe accrescentarão 4 % desse mesmo ordenado. Ora, representando o ordenado dois terços dos vencimentos, e sendo a percentagem calculada, não sobre os vencimentos, mas sobre o proprio ordenado, dahi resulta que, si a emenda for lei, a concessão de aposentadoria com todos os vencimentos exigirá, do empregado, mais de quarenta annos de serviço, em vez de trinta, como está no projecto. A commissão especial da Camara deu parecer contra a emenda.

— E as outras emendas?

— Estão todas, mais ou menos, dentro das mesmas linhas do projecto, ora lhe aclarando o pensamento, ora lhe desenvolvendo as disposições, ora lhe corrigindo certas faltas, como a de permittir que se aposentem, com todos os vencimentos, numa excepção odiosa e em tudo injustificavel, os ministros do Supremo Tribunal, que contem vinte e cinco annos de serviço, etc.

— Ha alguma coisa resolvida sobre os "addicionaes" e a contagem do tempo de mandato para o calculo das aposentadorias?

— Quanto aos "addicionaes", estão, por assim dizer, já fóra do debate. Porque o projecto os exclue, e não ha, do Senado, emenda, que os mantenha. Mas, o projecto procura resalvar, de alguma sorte, direitos adquiridos. A disposição é a seguinte: "Art. 9° — Para o calculo dos vencimentos do aposentado, não serão levadas em conta as gratificações addicionaes, resalvados os direitos garantidos por leis anteriores aos actuaes funccionarios, que já recebem gratificações addicionaes." Relativamente á contagem do tempo de mandato, ha uma emenda que a supprime. Voto a favor da emenda, como o fez, no parecer que sobre o assumpto lavrou, a commissão especial da Camara.

— E' verdade que o projecto prescreve a aposentadoria compulsoria?

— Ha quem o tenha dito. Não acho assim, entretanto. E' verdade que o art. 1°, ao envés de dizer — poderá ser —, diz que "será aposentado, com todos os vencimentos do cargo que estiver exercendo effectivamente, o funccionario publico que contar 30 ou mais annos de serviço". Da leitura deste artigo, que realmente poderia ter uma redacção mais completa, já se tem tirado a conclusão de que fica prescripta a "compulsoria". Mas, a derogar tal hypothese, ha, no mesmo projecto, um pouco abaixo, a disposição do art. 6°, no qual se estabelece que "a invalidez no serviço da nação, imprescindivel para a concessão da aposentadoria, será provada por inspecção de saude, a que se procederá por duas vezes, com intervallo de tres mezes entre uma e outra, servindo na segunda medicos que não tenham feito parte da primeira". Ao demais, esta exigencia da prova de invalidez, que exclue a compulsoria, antes de estar, porventura, neste ou naquelle artigo do projecto, se encontra na lei das leis, que é a Constituição.

— Acha, então, que o projecto venha a ser proveitoso?

— Terá, pelo menos, a vantagem de uniformizar a legislação a respeito de aposentadorias, que é actualmente de retalhos. Basta dizer que, emquanto ha funccionarios que hão de procurar se aposentar antes da nova lei, outros ha que não esperam sinão que a lei se promulgue, para tratarem da aposentação. Quer isto dizer que a legislação actual é toda cheia de desegualdades, exigindo para uns o que não reclama para outros, entre os funccionarios federaes.

— E acabará com os abusos?

— Ah! Os abusos têm grangeado, para a instituição liberal das aposentadorias, não sei se diga que, até certo ponto, as antipathias de muitos. Ha uma emenda do Senado, que desenvolve a disposição do projecto, instituindo que, nas duas juntas a que deverá submetter-se o candidato á aposentadoria, tambem funccionarão os procuradores da Republica, ou os procuradores fiscaes, que, á semelhança do funccionario, poderão recorrer, si assim quizerem, do laudo pericial. O remate deste artigo é que não me parece dos melhores: o recurso se faz para o ministro, que ficará então com a faculdade de nomear novos medicos, de sua confiança, para procederem ao exame. Como quer que seja, o que é verdade é que, nas leis em geral, e muito principalmente na lei de aposentação, tudo depende, digamos, da probidade em sua execução — probidade nos laudos dos medicos, probidade nos despachos do governo, para que se não deturpem, como se tem feito em larga escala, com damnos para o Thesouro, os intuitos de uma lei que é destinada, tão só e exclusivamente, aos que se invalidarem, de verdade, no serviço da nação.

— Os militares entram no projecto?

— Um pouco. O projecto se refere a funccionarios civis. O proprio artigo, em que os militares figuram, é redigido assim: "Art. 13 — Ficam excluidos das disposições desta lei os militares, cuja reforma, porém, não poderá ser concedida com vencimentos maiores do que os percebidos na effectividade do posto da reforma." Seria bem o caso de dizer: ficam excluidos, porém... entram. Trata-se, não ha negar, de um "enxerto". Mas tambem não ha negar que é um "enxerto" benefico. Por conseguinte, applaudamol-o.

DIPLOMACIA

O presidente da Republica assignou, hontem, os seguintes decretos da pasta do Exterior:

Publicando as adhesões: da Republica da Liberia ás convenções firmadas na segunda Conferencia da Paz, em 1907, em Haya; da Grã Bretanha, por suas colonias da Nova Zelandia e Terra Nova, ás convenções internacionaes assignadas em Bruxellas, a 23 de setembro de 1910, para a unificação de certas regras sobre abalroação e assistencia maritima.

*

Os secretarios das legações acreditadas nesta capital offerecem, amanhã, ao seu collega dr. Romulo Castañeda, um banquete de despedida, pois que o ex-encarregado de Negocios do Mexico, depois do seu casamento, no proximo dia 30, com a senhorita Noemia Nabuco de Castro, partirá para a Europa em gozo de licença.

Pelo ministro da Fazenda foi approvada a concessão de aforamento do terreno de marinha, á praia dos Frades, na ilha de Paquetá, junto ao em que se acha edificado o predio n. 45, feito pela Prefeitura do Districto Federal, ao dr. Raymundo Oreste de Aguiar.

A directoria do gabinete do Ministerio da Fazenda, communicou á Recebedoria do Districto Federal, haver Graciano dos Santos Pereira, cobrador desta repartição, prestado fiança em substituição á anterior, no valor de 10:000$, afim de garantir a sua responsabilidade e a de seus prepostos na gestão de seu cargo.

O director geral do gabinete do Ministerio da Fazenda remetteu ao da Recebedoria do Districto Federal, para que emitta parecer a respeito, o requerimento de Joaquim Silverio de Azevedo Pimentel, depositario publico, aposentado, pedindo restituição de quantias que allega haver pago em duplicata quando no exercicio daquelle cargo.

Tendo entrado em gozo de férias, o secretario do Tribunal de Contas Domingos de Carvalho Couto Neves, assumiu interinamente o exercicio daquelle cargo, o 1° official do mesmo Tribunal Ricardo Constantino Vieira Junior.

O ministro da Fazenda assignou os titulos de montepio militar a que têm direito d.d. Angela de Miranda Tavares, irmã do alferes do Exercito Simões Xavier Torres e mandou passar o de inactividade de Brasilio Augusto de Oliveira, 1° official aposentado da Administração dos Correios do Estado de S. Paulo.

DEBATES PARLAMENTARES

O sr. Moreira da Rocha e o caso do Ceará

Ainda hontem o caso do Ceará foi objecto de um discurso na Camara. Pronunciou-o o sr. Moreira da Rocha, em resposta a declarações feitas da tribuna pelo sr. Eduardo Saboya.

O SR. MOREIRA DA ROCHA — O meu collega de bancada, sr. Eduardo Saboya, no intuito de desfazer a impressão produzida pela denuncia que trouxe á Camara dos vexames por que tem passado a sua familia no Ceará, leu da tribuna um telegramma do negociante daquelle Estado, coronel Souza Carvalho, no qual esse cavalheiro contesta que houvesse conversado com o orador ou com outro qualquer politico cearense, a respeito das graves informações que levou ha dias ao conhecimento do presidente da Camara.

De facto, diz o sr. Moreira da Rocha, o negociante Souza Carvalho não esteve com o orador e nem isto foi affirmado.

O que asseverou foi que elle havia declarado aquillo que da tribuna repetiu, affirmações aliás que s. e. fizera ao coronel Augusto Vieira, em presença do coronel Luiz Bastos, ambos conceituados e importantes negociantes no Estado.

A pressa do sr. Souza Carvalho em contestar aquillo que não affirmára, apenas teve a virtude de mostrar a situação de terror existente em sua terra, para onde tem de voltar e naturalmente receia as iras dos potentados.

Demais, as declarações que para o recinto trouxera são todas confirmadas, uma por uma, por cartas vindas de Fortaleza, para differentes pessoas, e principalmente por uma de sua senhora, recebida, como as outras, posteriormente, ao seu discurso, carta cujo original foi lido pelo sr. Saboya, na qual este deputado não quiz tocar na sua ultima oração.

A epistola a que se refere annuncia que a situação ali dos seus parentes, bem como a de todos os seus amigos, é na verdade mais afflictiva do que se poderia suppôr.

Assim é que tios, primos e cunhados seus, em numero de dez, todos homens conceituadissimos, foram presos, sem nenhuma formalidade legal, escoltados e remettidos para a cadeia de Soure, onde os recolheram a um infecto porão, e dahi só os soltaram mediante ordem de "habeas-corpus" concedida pelo Tribunal da Relação do Estado.

Não satisfeitas as autoridades do general interventor, com a detenção aviltante por que fizeram passar homens de bem, ainda obrigaram o menor Aurelio da Rocha Motta, distincto moço empregado no commercio de Fortaleza, e filho do proprietario Vicente da Rocha Motta, a fazer faxina, na presença de sua propria mãe, cujas supplicas não conseguiram evitar semelhante torpeza.

Os romeiros que servem de policia, foram á fazenda de seu pae, onde se achava apenas a sua velha mãe, penetraram na casa, roubando viveres e conduzindo depois quatro animaes para montaria, que se achavam num cercado proximo.

De passagem pelo sitio de sua tia, Rita da Rocha Motta, na ausencia do marido desta, tomaram-lhe um filho de onze annos, o qual foi levado a distancia de uma legua, onde o abandonaram numa estrada deserta.

E nem se allegue que esses factos se passem no interior, a cinco ou seis leguas da capital, porque ahi, sob as vistas do general Setembrino, as mesmas scenas se repetem.

Haja vista o que se passou com o seu tio Vicente, cuja casa, em Fortaleza, foi cercada á meia-noite, depois dos barbaros terem derribado o portão de ferro da sua elegante propriedade.

Taes excessos foram praticados naquella noite, que até, diz a sua senhora, na sua linguagem simples, "consta que o capitão Toscano os reprovou".

E' como se vê uma situação muito mais grave do que aquella que descrevera na ultima vez que occupou a tribuna.

E de tudo isto é factor principal o truculento e tristemente celebre capitão Polydoro, cujas loucuras estão comprometendo cada vez mais a situação que pretende explorar, sem que o general interventor possa cohibil-o em seus excessos, manietado como se acha pelas conveniencias politicas.

O telegramma do general Setembrino ao ministro da Guerra deve ter sido contraproducente aos olhos do proprio ministro, por isso que nega houvesse pedido demissão do cargo de interventor, quando ninguem melhor do que o sr. Vespasiano sabe que o sr. Setembrino, num momento de duvidas e de incertezas, depoz por seu intermedio nas mãos do sr. Hermes o cargo que occupa no Ceará.

Deante de tudo isso, pergunta, que resta das allegações do deputado Saboya, feitas aqui para convencer que o Ceará navega em mar de rosas?

Apenas o telegramma que dali foi dirigido ao deputado Thomaz Cavalcanti. Mas quem o referenda não merece fé por muitos motivos que espera não o forcem a declarar da tribuna. Era mais natural que informações contestando factos de tamanha gravidade fossem prestadas pelo sr. João Brigido, ou por outro qualquer que se não meça pela bitola de uma creatura inteiramente desmoralizada, como a que assigna o referido despacho.

Conclue v. ex., dirigindo-se ao presidente, que não estou fantasiando, mas trazendo ao conhecimento da Camara, com as cores vivas e incontrastaveis da verdade, a situação presente em que se encontra o Ceará desde o dia em que a loucura do marechal Hermes o levou a depor o Estado nas mãos do sr. Setembrino de Carvalho, que abdicou da sua vontade, entregando-se de corpo e alma aos adversarios do sr. Franco Rabello, tornando-se um interventor tão politico quanto o seria o sr. Thomaz Cavalcanti ou o sr. Nogueira Accioly.

Cinema Theatro Phenix

Vejam o seu programma na penultima pagina

O PALACIO GUANABARA

Por ter o zelador do palacio Guanabara, Eduardo Turin, entrado em gozo de licença, o ministro da Fazenda determinou que o sr. Mario de Azevedo Coutinho assumisse aquelle logar.

Deste modo, o sr. Alfredo Rocha, director do Patrimonio Nacional, designou o engenheiro de sua repartição, sr. [illegible] de Prado Seixas, para, em companhia do 1º escripturario Cordovil da Silveira e 2º escripturario [illegible], procederem ao inventario dos bens existentes naquelle palacio afim do novo zelador recebel-os.

A commissão começou hontem o serviço.

Para influenza ou resfriado, o Elixir de [illegible] é infallivel.

AS MISSAS DE HOJE

Rezam-se as seguintes, por alma de: Rosa Teixeira Porto, ás 9 horas, na egreja de [illegible]; Luiza de Araujo Pereira, ás 9 horas, na egreja de [illegible]; [illegible]; Maria Julia de Toledo Rocha, [illegible]; Manoel Antonio de Almeida e Silva, ás 9 1/2 horas, na egreja do Divino Espirito Santo; [illegible]; Adelino Martins de Magalhães, [illegible]; [illegible] Pinheiro Tourinho, [illegible]; Isabelina Maria da Conceição, [illegible]; Adelina Pinheiro da Cunha, [illegible]; Carvalhina Chavantes Nenser, ás 9 horas, na egreja de S. Francisco de Paula.

NA CAMARA

O Sr. Mauricio apresenta cinco requerimentos

Foram lidos, na hora do expediente da sessão de hontem, da Camara, os seguintes requerimentos, apresentados pelo sr. Mauricio de Lacerda:

— "Requeiro que por intermedio da mesa sejam prestadas pelo Tribunal de Contas as seguintes informações:

a) si o Tribunal de Contas registrou o contrato de 8 de novembro de 1910, da Madeira Mamoré;

b) em caso affirmativo, em que data o fez;

c) quaes os pareceres emittidos a respeito, durante o processo de registro, desde a primeira vez que este contrato foi submettido ao Tribunal até á presente data;

d) qual a importancia dos pagamentos registrados pelo Tribunal e feitos á Madeira Mamoré até hoje, sua natureza, discriminação e total, bem como a importancia e discriminação dos impugnados e motivos de sua impugnação pelo mesmo Tribunal de Contas."

— "Requeiro a publicação no *Diario do Congresso* e nos *Annaes* da ultima sessão da commissão de Constituição e Justiça, tachygraphada e publicada pela *Gazeta de Noticias*."

— "Requeiro que, por intermedio da mesa da Camara, o ministro do Interior informe:

a) qual o estado da verba de 500 contos da dotação orçamentaria vigente, para attender á despesa com diligencias policiaes;

b) qual a applicação dada e as providencias que determinaram a abertura do credito extraordinario de 1.000 contos, de que reza o aviso de 22 de abril de 1914 ao Tribunal de Contas."

— "Requeiro a publicação no *Diario do Congresso* das representações dirigidas ao governo pela Associação Commercial do Rio de Janeiro e Camara do Commercio Internacional do Brasil, hoje publicada no *Jornal do Commercio*."

— "Requeiro que, por intermedio da mesa da Camara o Tribunal de Contas preste a seguinte informação:

Qual o motivo por que respondeu affirmativamente á consulta do governo sobre o aviso 1.432, de 22 de abril deste anno, do Ministerio da Justiça, quando a lei da Receita vigente veda a abertura de creditos extra-orçamentarios ou mesmo dentro das dotações especiaes do orçamento, antes do segundo semestre do presente exercicio e quando não foi verificado saldo de que não ha siquer probabilidade."

Foi rejeitado o requerimento pedindo fosse transcripto nos *Annaes* a publicação da ultima sessão da commissão de Justiça, e approvado o que se referia á publicação das representações da Associação Commercial da Camara do Commercio Internacional.

O que se referia á Madeira Mamoré, quando foi annunciado, provocou a inscripção do sr. Joaquim Osorio.

A Camara deve votar hoje os outros requerimentos.

CORREDORES DA CAMARA

Reappareceu hontem, mais gordo e mais bonito, o sr. Manoel Reis, que póde, emfim, receber parabens dos seus collegas pelo successo da recepção do sr. Nilo Peçanha em Maxambomba.

* * *

E, por falar no sr. Nilo: sabemos que o sr. José Tolentino tem prompto um discurso sobre a politica fluminense, que pronunciará logo que se restabeleça da sua dôr de garganta.

* * *

O sr. Marigulier queixa-se:

— "Retiraram-me da Mesa, porque eu não tinha voz para ler a acta. Em compensação, puzeram no logar o Raul Veiga e Elysio de Araujo que fala para dentro..."

* * *

O sr. Augusto Monteiro está satisfeito com o actual governo do Rio Grande do Norte.

— E' um governo tão bom — accrescentava — que vae contentar até a opposição...

— Uma opposição?

— Sim, é coisa que lá já não existe. O proprio Augusto Leopoldo adheriu...

* * *

O sr. José Bezerra encontra o sr. Baptista Accioly:

— Meu querido Accioly, dou-te parabens pelo desabamento do teu engenho, que o *Correio* hoje noticiou...

— Hom'essa!...

— Sim, é caso para parabens, pois só assim te decidirias a montar uma usina.

* * *

O sr. Eusebio de Andrade deu um abraço no sr. Barros Lins. Este exclamou, satisfeito:

— Alagôas está em paz. O sismographo não registra terremotos...

O Restaurant Cascata

é sem duvida o melhor da capital, pelo asseio, optima cosinha, vinhos especiaes e fino trato do seu pessoal. Quem [illegible]

Na estação radio-telegraphica da Babylonia realiza-se hoje, á noite, a experiencia official do "Detector Brasil", invento do sr. Donato Valença, que, pelas provas feitas até hoje, tem revelado ser superior aos similares estrangeiros.

INVERNO, FRIO E CHUVA

Sobretudos, Capas, Capotes, Casacos, Mantas, [illegible]

[illegible] Ouvidor n. 73 [illegible]

CASA KOSMOS

RUA GONÇALVES DIAS, 4

Grande e variado sortimento de artigos de inverno.

A REVISÃO DAS TARIFAS ADUANEIRAS

Os conferentes da Alfandega desta capital, [illegible]

A TORRE EIFFEL

GRANDE VENDA com abatimento real de

20%

em todos os artigos

O dr. Norberto Ferreira, director da Carteira Cambial do Banco do Brasil, [illegible]

FORMICIDA PASCHOAL [illegible]

Foi nomeado pelo ministro da Fazenda [illegible]

TRABALHOS DE COMMISSÕES

A commissão de Finanças, da Camara, e o trabalho orçamentario

FORAM DESIGNADOS OS RELATORES

O deputado Carlos Peixoto

A commissão de Finanças da Camara realizou, hontem, uma importante reunião, sob a presidencia do sr. Homero Baptista e com a presença dos srs. Torquato Moreira, Carlos Peixoto, Pereira Nunes, Manoel Borba, Caetano de Albuquerque, Dias de Barros e Raul Cardoso.

Iniciados os trabalhos da commissão, na presente sessão legislativa, o sr. Homero Baptista agradeceu a distincção que lhe conferiram seus collegas, elegendo-o para presidil-os.

No desempenho da missão que lhe fôra confiada, ia sujeitar ao estudo de seus pares providencias que lhe pareciam necessarias e imprescindiveis para a boa marcha dos trabalhos e estudo das materias dependentes de seus votos durante o anno.

A primeira proposta seria a de que os relatores dos diversos orçamentos, sempre que tivessem de solicitar informações aos ministerios cujos orçamentos lhes cumprisse relatar, fizessem-no até o dia 30 de junho, com o que lucraria a commissão, pela uniformidade do pronunciamento de seus relatores.

Recordaria as desvantagens muitas vezes observadas no plenario com as indagações feitas pelos deputados, uns syndicando de providencias referentes a essa data, outros áquella, o que impossibilitava serem esclarecidos com a precisa conveniencia.

A sua segunda proposta seria referente ao trabalho de conjunto dos orçamentos.

Não lhe parecia que o Regimento da Camara impedisse á commissão estudar os projectos de orçamento da despesa em conjunto, systematizando o seu serviço para, confrontando com o da receita, apresentar um projecto de accordo com as necessidades do paiz.

Era dever da commissão reduzir ao minimo as despesas publicas.

Opinaria para que se tomasse por base submetter a despesa papel á receita papel, ficando o saldo ouro para o resgate do papel moeda. A crise que está affligindo a nação aconselhava a continuação do programma financeiro de Joaquim Murtinho.

A commissão, estudada a despesa de um modo geral, confrontado o seu computo com a receita e conseguido o equilibrio, enviaria os seus projectos ao plenario.

A Camara que resolvesse de accordo com seu patriotismo. Si agisse de modo contrario, isto é, não seguisse a orientação da commissão de Finanças, esta teria cumprido seu dever e estava a salvo de qualquer responsabilidade.

O que imprescindivel e patriotico parecia era ser enviado a plenario um projecto de orçamento, cuja despesa papel não fosse superior á receita papel.

Annunciada a discussão dessas propostas, o sr. Pereira Nunes pediu a palavra.

Não lhe parecia que o Regimento fosse infringido com a approvação. Tratava-se de providencias que diziam respeito á economia interna da commissão e diziam respeito tão somente á marcha de seus trabalhos.

O sr. Caetano de Albuquerque disse que era mais racional que a receita fosse estudada antes da despesa. Conhecida aquella, mais facil seria a organização dos orçamentos e o confronto para a consecução do equilibrio desejado.

De modo diverso manifestou-se o sr. Raul Cardoso. A nossa situação economico-financeira era tal, que primeiramente se devia fixar a despesa para depois orçar a receita. O trabalho era grande, porque talvez fosse necessario appellar para a creação de novas fontes de receita.

Teve, então, a palavra o sr. Carlos Peixoto.

Aconselhava o bom-senso, que cada um dos relatores, depois de estudado o trabalho, confeccionado o seu orçamento, sujeitasse-o ao estudo da commissão, em conjunto com os outros pareceres sobre os varios departamentos da administração.

Era conhecido de seus collegas o triste espectaculo, ás vezes apreciado no plenario, dado pelos relatores, que se invectivavam, uns achando que os cortes deviam ser feitos nas pastas militares, outros nesse ou naquelle ministerio, porque tal ou qual serviço podia desapparecer.

Poderia a commissão evitar esses escandalos, que muito prejudicavam o bom nome, necessario ás assembléas democraticas.

Conhecia as difficuldades da tarefa, por muita que fosse a boa vontade... Cada um dos relatores ficava convencido das necessidades do seu departamento. Dahi a necessidade do confronto do trabalho de todos, de um estudo geral desses pareceres para que, na discussão do plenario, não mais existissem divergencias entre os membros da commissão e os diversos relatores.

[illegible]

dos grandes Estados, deixando em abandono os pequenos.

Commentando, o sr. Carlos Peixoto repete o que affirmara o anno passado, no tocante á apresentação de emendas augmentando despesas. Conseguido o equilibrio orçamentario, era imprescindivel que existisse uma determinação regimental que vedasse a apresentação de emendas augmentando despesa, sem que o seu autor apontasse uma nova fonte de receita para cobrir esta despesa.

Era necessario suscitar na mente dos que propõem despesa a responsabilidade que assumem com essas emendas no momento actual.

A um aparte do sr. Pereira Nunes, respondeu o sr. Carlos Peixoto:

— E' impossivel o equilibrio! A commissão, para conseguil-o, não póde deter-se somente com os projectos de orçamento. Tem que ir mais longe; tem que procurar quaes são as verbas insufficientes, para supplemento das quaes o executivo todo dia solicita creditos ao Congresso. E' preciso dotal-as com o dinheiro sufficiente. Si isso não é possivel, si nada podem conseguir os diversos relatores, então, só nos resta appellar para o relator dos creditos. S. ex. ao envés de apresentar um ou outro, de tal ou qual importancia, que o faça, mas quando attingirem a quantias grandes. Só assim conseguirá a commissão impressionar a Camara.

E' extraordinario que a terça parte da quantia votada para as despesas, seja em geral o *quantum* exacto dos creditos pedidos pelo executivo.

Ainda o anno passado, demonstrou que votado com orçamento de 450.000 contos, 150.000 fossem depois solicitados em mensagens pedindo aberturas de credito.

De nada valeu a proposta do sr. Martim Francisco, tendente a diminuir o abuso. Lembra o exame dessas verbas como unica solução.

O sr. Pereira Nunes explicou que o governo em geral abriria creditos da tabella B, rubrica que não soffria grande exame, porque em geral se referiam a despesas imprevistas.

Era necessaria a organização de uma tabella dos creditos para que a commissão, confrontando-a com a despesa, pudesse então conseguir um equilibrio verdadeiro com a despesa. De modo contrario, nada, absolutamente nada, seria conseguido.

Parecia-lhe ainda imprescindivel que, feitos os trabalhos parciaes dos orçamentos, os da despesa e o da receita, houvesse um relator geral.

Esse orgão central estava naturalmente indicado na pessoa do dr. Homero Baptista, investido assim, como presidente que era e relator geral, de autoridade bastante para conter os relatores nos seus pruridos de augmentos e uniformizar o serviço orçamentario. A responsabilidade do relator geral seria ainda a de defender o trabalho global, pois desappareceria a dos relatores parciaes da despesa, o que bem se comprehendia tendo-se em vista que o Congresso não vota diversos orçamentos, mas sim um orçamento de despesa e receita.

Eram essas as considerações que a proposta do presidente da commissão obrigavam-no a fazer, principalmente aquellas que respeitavam á organização da tabella de creditos, sem o que a obra de conjunto da commissão seria burlada.

O sr. Homero Baptista sujeitou, então, ao voto da commissão as duas propostas do sr. Carlos Peixoto.

a) a elaboração da reforma do Regimento, na parte referente aos orçamentos;

b) a designação de um relator geral.

Essas propostas foram approvadas por unanimidade.

Sexta-feira, o sr. Carlos Peixoto lerá á commissão a indicação de reforma do Regimento.

* * *

O sr. Homero Baptista assim distribuiu para o corrente anno os trabalhos da commissão de Finanças:

Receita — Carlos Peixoto; *Fazenda* — Antonio Carlos; *Viação* — Caetano de Albuquerque; *Guerra* — Pereira Nunes; *Marinha* — Thomaz Cavalcanti; *Exterior* — Dias de Barros; *Interior* — Felix Pacheco; *Agricultura* — Manoel Borba; *Pensões, aposentadorias, reformas e licenças* — Torquato Moreira; *Creditos* — Raul Cardoso; *Tarifas*, Homero Baptista.

A commissão reunir-se-á ás terças e sextas.

EMBARQUE DA COMMISSÃO DE INSPECÇÃO DOS ESTABELECIMENTOS NAVAES DO NORTE

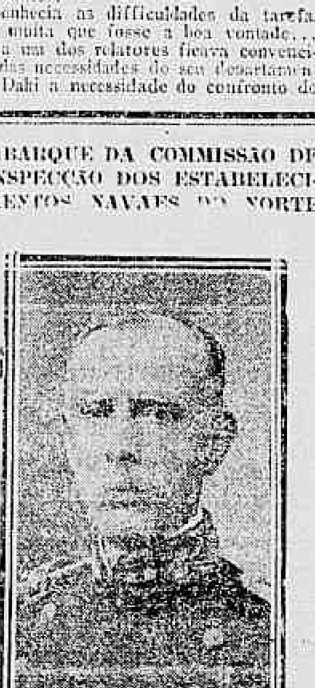

Embarcou hontem, no paquete *Rio de Janeiro*, a commissão de inspecção dos estabelecimentos navaes e da flotilha do Amazonas, chefiada pelo almirante Huet Bacellar e composta do capitão-tenente Alvaro Rodrigues de Vasconcellos, assistente; primeiros-tenentes Arthur de Andrade e Alfredo Sisson, ajudantes de ordens; 1º tenente Belmiro Pinto, commissario, e o 3º official da contabilidade José Menezes Costa.

Ao embarque da referida commissão fez-se representar o almirante Alexandrino de Alencar, pelo capitão-tenente Alvim Pessoa.

O almirante Huet Bacellar dirige-se directamente para Belem, de onde seguirá para Manáos, descendo em seguida para o sul e tocando em todos os portos do norte do paiz.

A SITUAÇÃO NA ALBANIA

A vida dos soberanos corre perigo

Durazzo, 26. — O commandante em chefe da divisão austriaca que se acha neste porto pediu ao commandante da esquadra italiana, tambem aqui ancorada, que tornasse a enviar para terra novos contingentes de marinheiros, afim de proteger a vida dos soberanos da Albania.

Roma, 26. — Assegura-se em rodas bem informadas que os governos da Austria, Russia e França, e bem assim o da Italia, são inteiramente favoraveis á remessa de tropas internacionaes para Durazzo.

Faltam apenas, accrescenta-se, as decisões da Allemanha e da Inglaterra.

Vienna, 26. — O conde Leopoldo de Berchtold, chanceller do imperio, falando hontem perante a delegação austriaca a respeito da situação internacional, declarou que a Austria e a Italia estavam de commum accordo no tocante á questão da Albania, achando ambos os governos que havia toda a conveniencia em intervir o menos possivel nos negocios internos daquelle paiz.

Durazzo, 26. — Entraram hoje neste porto um cruzador e um torpedeiro da marinha de guerra austriaca.

Dr. A. Mac-Dowell

Docente da Fac. de Medicina. Cons.: r. S. José, 87. Res.: S. Clemente, 223. Teleph. 1.710. Sul.

Foi dispensado, a seu pedido, do cargo de enfermeiro da Fabrica de Polvora sem Fumaça, o sargento Jacintho Ferreira da Silva.

Fumem só Marca Veado

O mestre da officina de acido sulphurico da Fabrica de Polvora sem Fumaça, José Dias da Silva, foi nomeado, interinamente, chimico do laboratorio da mesma fabrica.

SABÃO DA COSTA — Tira pannos e empingens; amacia e perfuma a pelle. Perfumaria Nunes, largo de S. Francisco 23.

POLITICA MINEIRA

O Sr. Baptista de Mello está no P. R. C.

A politica mineira...

Pela segunda vez o sr. Baptista Mello occupou a tribuna da Camara. Da primeira, que foi o anno passado, s. ex. disse que a sua politica era a do marechal e a do sr. Pinheiro; da segunda, que foi hontem, s. ex. affirmou que a sua politica era a do sr. Pinheiro e a do marechal.

Não houve, pois, grandes modificações no talento oratorio do sr. Baptista de Mello.

Eis o que elle disse:

Sr. presidente. Outro intuito não tenho ao occupar a attenção da Camara dos Deputados que o de frisar o meu procedimento politico ante a actual situação em que se debatem os collegas, especialmente os representantes de Minas Geraes, de cuja bancada me orgulho em ser o ultimo dos seus membros.

Como já tive occasião de affirmar perante esta casa, ha mais de 30 annos que formo fileira na politica do meu Estado, pugnando sempre, com denodo, pela felicidade da patria, pela grandeza do Brasil, como soldado, o menos na presa é verdade, mas entre os mais sinceros e convictos.

Esse passado é o meu maior orgulho, a melhor herança que lego aos meus filhos.

Nunca tive desfallecimentos ao cumprir o meu dever de brasileiro e jámais a ambição de predominio achou guarida nos meus pensamentos e cogitações.

Sirvo á Republica com convicções entranhadas, com amor, com perseverança e sempre com attitudes e posições definidas.

Mantenho até agora posições claras, ainda uma vez me defino aos eleitores que me honraram com o seu mandato e á nação, affirmando que não me arredei e não me arredarei do caminho que me propuz seguir, sejam quaes forem os impecilhos e consequencias, custe o que custar.

Perdoem-me a ousadia da minha affirmação, que tem para sua desculpa, ao menos, o merito da sinceridade.

São 30 annos de vida publica que eu preciso defender ante a attitude que assumi em face dos acontecimentos que se vem desenrolando na politica nacional desde o chamado "gesto de Bello Horizonte".

Fui um dos que, depois de conhecer mais de perto e detalhadamente todas as razões daquelle acto que tanto impressionou a opinião do paiz, mais se amargurou com a attitude do Partido Republicano Mineiro, parecendo ter repudiado de maneira aggressiva e rude o nome do chefe do Partido Republicano Conservador na phase aguda das candidaturas presidenciaes.

E devo declarar á Camara que só então e daquella data em deante me foi dado o prazer e honra de entreter relações pessoaes com o general Pinheiro Machado, cuja chefia como presidente do Partido Republicano Conservador muito, me merecia como a todos os que, em Minas e no Brasil, se filiavam a esta grande e poderosa aggremiação politica.

Os factos e acontecimentos que então se desenrolaram são de hontem para que eu precise recordal-os.

Defini-me no momento preciso no lado do governo do marechal Hermes da Fonseca e fiquei onde estava e me acho, com o Partido Republicano Conservador.

Divergi do P. R. M., definindo-me em declaração que tive a honra de fazer nesta casa; e os tempos, parece, deram razão a quem menos podia representar a opinião de Minas, pelos seus poucos meritos pela sua nenhuma valia, que tanto são os dotes do humilde orador.

O preclaro estadista e patriota sr. Wenceslau Braz teve a indicação do seu nome para candidato á presidencia da Republica no seio do Partido Republicano Conservador, e esse, com os elementos de outras facções partidarias, foi quem assegurou a victoria das urnas de 1 de março deste anno.

Basta este facto por si eloquentissimo para demonstrar que a minha conducta e orientação conservando-me dentro daquelle partido foi a mais acertada e patriotica e que não trai o compromisso assumido junto dos meus patricios que me elevaram a seu representante no Parlamento Nacional.

Ao demais, o Partido Republicano Conservador e o seu chefe o general Pinheiro Machado, só têm feito beneficios ao meu Estado; e prova mais cabal e significativa não podia s. ex. dar de sua abnegação, superioridade e patriotismo do que indicando um filho de Minas desta Minas cuja situação politica parecia hostilisal-o de modo tão significativo, para a investidura do supremo posto de chefe da nação!

O proprio sr. Bueno Brandão não me contestará estas affirmativas.

S. ex. viu o seu nome na baila, no momento agitado da successão presidencial, pela alta representação de que se achava investido e talvez aleivosias e intrigas lhe emprestaram o papel saliente que lhe deu a phrase "Prefiro cair com Minas a cair em Minas!"

A verdade porém é que s. ex., por informações fidedignas que tenho, não pronunciára semelhante phrase.

Fossem quaes fossem as razões que s. ex. acceitasse para discordar do general Pinheiro Machado, fossem quaes fossem as ambições politicas em jogo e que merecessem as sympathias do presidente de Minas, moderado por indole, gentil e delicado como é s. ex., não seria grosseiro ao extremo de atirar ao senador pelo Rio Grande do Sul e digno vice-presidente do Senado da Republica o gesto de repulsa que formou a lenda contra aquelle que sempre deu mostras de abnegação patriotica, sympathias e amisade ao meu Estado natal!

Em ultima hypothese faltaria autoridade ao sr. Bueno Brandão para fazel-o, como ainda é corrente que s. ex. o fizesse, porquanto não lhe assistiam direitos para tanto, delegado ephemero que é do povo mineiro.

Ainda foi o tempo que trouxe razões ao que acabo de expender.

As manifestações inequivocas e francas dos directorios que se formaram em quasi todos os municipios mineiros ao lado do P. R. C. demonstram cabalmente que o sr. presidente de Minas não poderia abrir luta com o partido nacional que, apoiando o governo, é o sustentaculo actual das instituições republicanas.

Disse e affirmei no meu aparte que "o sr. Bueno Brandão não representara a opinião de todo o povo mineiro".

Não errei assim procedendo, porque as continuas manifestações da opinião de Minas apoiando o P. R. C. provam exuberantemente que nem todo o povo mineiro pensava como o seu actual presidente, que, melhor inspirado, tem ao que se diz modificado as suas idéas, salvaguardando assim as tradições e altos interesses da nossa terra.

Um dos jornaes opposicionistas desta capital commentando a seu modo o meu aparte ao discurso do sr. Mauricio de Lacerda, affirmou que em Minas só se é eleito entrando em chapa, e que não tendo eu mais quem perante o P. R. M. advogue a minha candidatura nas futuras eleições, abri, com o aparte que proferira, a minha sepultura na politica mineira.

Si o eleitorado do 3º districto de Minas, o unico juiz na questão, sanccionar com o seu pronunciamento o vaticinio do citado jornal, serei sepultado com todas as honras de um soldado que serviu com lealdade, dedicação e firmeza a uma causa justa; preferindo desapparecer da arena politica a nella permanecer commettendo actos de ingratidão e felonia.

Tombarei como outros tombaram por suas convicções mas restando-me a grande satisfação de cair envolto nas minhas crenças de patriota que aspira a grandeza da nossa terra, cumprindo um dever de brasileiro e de lealdade ao lado do governo e do chefe do meu partido, o estadista general Pinheiro Machado!

Tenho concluido.

Pouco depois o sr. Mauricio de Lacerda occupou a tribuna.

O joven deputado fluminense declarou que ia fazer considerações sobre phrases do sr. Baptista de Mello, referentes á politica mineira, tão mysteriosa.

— Não a acho mysteriosa, diz o sr. Moacyr; o P. R. M. é a politica mineira e o P. R. C. é a politica do sr. Pinheiro.

Tão mysteriosa, — continúa o sr. Mauricio — que já se lhe nega a paternidade da candidatura do sr. Wenceslau Braz, affirmando-se ser delle pae, o sr. Pinheiro, ao qual, Minas, S. Paulo e outras forças politicas acompanharam.

— O sr. Pinheiro, apenas chrismou a candidatura, aparteia o sr. Moacyr.

A verdade é que o proprio sr. Wenceslau em discurso que pronunciou e que foi publicado, sem contestação asseverou dever a sua candidatura, principalmente, a S. Paulo e Minas.

— Vá por ahi, apoia o sr. Moacyr.

E tanto é assim, affirma o sr. Mauricio, e é nitida a separação do sr. Pinheiro dos politicos mineiros, que o senador gaúcho arrebanhou todos os elementos despeitados para constituir em Minas o P. R. C., pondo á frente delles o sr. Francisco Valladares, cujo valor eleitoral o ultimo pleito ferido poz em evidencia com os resultados de Palma, que cresceram, cresceram tanto á medida que o sr. Valladares precisava de votos, que o numero destes excedeu ao do de eleitores, muito embora o chefe local coronel Firmo de Araujo, de saudosa memoria, computasse como votantes todos os ausentes e todos os mortos alistados.

Passa, a narrar como o sr. Francisco Valladares começou a solicitar nomeações de supplentes do juiz federal, de agentes do Correio, de fiscaes de consumo e da Guarda Nacional ao governo federal, até conseguir a do sr. Felippe Silviano Brandão, que era funccionario subalterno dos Correios.

— Não apoiado, diz o sr. Alaor Prata.

— Era dos Telegraphos, diz o sr. Stockler.

Que era funccionario subalterno do Telegrapho, — continúa o sr. Mauricio, — para administrador dos Correios do Estado, apezar de se interessarem os srs. Bernardo Monteiro, Sabino Barroso, Bueno Brandão e toda a politica mineira, pela nomeação do dr. Olyntho.

— Olyntho Meirelles, conclue o sr. Stockler.

Olyntho Meirelles, diz bem, acerescenta o sr. Mauricio.

E a nomeação do sr. Felippe Brandão foi uma bomba que o noticiado já annunciava...

— A nomeação do sr. Felippe Brandão não foi solicitada por elle, assevera o sr. Vianna do Castello.

— Mas, por quem o foi, então? interroga o sr. Mauricio.

— Foi acto exclusivo do sr. Pinheiro Machado, retorque o sr. Vianna do Castello.

— Eu acreditava que fosse acto exclusivo do ministro da Viação! exclama o sr. Mauricio.

O orador continúa a relatar como se deu a nomeação do sr. Felippe Brandão e assignala que ella causou tal estranheza em Minas que o *Estado*, orgão do sr. Delfim Moreira, candidato eleito para a presidencia do Estado publicou o despacho da Agencia Americana que a noticiava com significativa nota de redacção acreditando falsa a noticia. E o *Minas Geraes*, orgão official do governo, não noticiou a nomeação.

Quando se deu a nomeação, accrescenta o sr. Felippe, fez sentir ao sr. Valladares que este acto iria desgostar profundamente o "tio Julio", e o sr. chefe de policia lhe replicou — "Vá para lá e deponha o seu tio da presidencia do Estado."

Não depoz o sr. Felippe o seu tio do governo de Minas, mas é accusado de retardar a sua correspondencia, accrescentando-se mesmo que varias cartas suas foram parar ao Morro da Graça.

Não se detem, porém, neste incidente, por assim dizer de campanario. Quer, porém, interrogar o sr. Baptista de Mello: por que não veiu ha mais tempo accusar o sr. Bueno Brandão de não representar os sentimentos do povo mineiro? Por que não toma a coragem de dizel-o um usurpador?

Faça como o marechal dictador, exclama, que não póde sustentar o coronel Rabello no governo do Ceará contra a vontade do povo.

— Mas o marechal devia começar por si, diz o sr. Moreira da Rocha.

— E si o povo mineiro se manifesta contra o sr. Bueno, que o afaste do posto em que se acha.

A verdade porém o sr. Mauricio, é que o sr. Bueno encarnou o espirito de sua terra contra momentaneas conveniencias partidarias ao repellir a candidatura do sr. Pinheiro, esse um caudilho, elle um democrata.

— Entre Bueno e Pinheiro, não ha duvida, um é um republicano, o outro uma expressão sem valor.

O sr. Mauricio termina com enthusiasticas referencias ás tradições gloriosas da terra mineira e ao espirito liberal de seus filhos.

CHEGOU AO RIO O AVIADOR ITALIANO B. CATTANEO

Chegaram hontem a esta capital, vindos de S. Paulo, os aviadores italiano Bartolomeo Cattaneo e argentino Enrique A. Roger. O primeiro celebrizou-se na aviação pelos seus arrojados feitos e, especialmente, pela tentativa da travessia dos Andes, e o segundo é o administrador da "tournée" sul-americana de aviação.

Ambos se acham hospedados no Hotel dos Estrangeiros.

Do aviador E. A. Roger recebemos um cartão de saudações, participando-nos a sua chegada a esta capital.

Hontem mesmo, ás 2 1/2 horas da tarde, o aviador Cattaneo esteve em visita ao Aero Club Brasileiro.

Receberam-n'o o presidente do Ae. C. B. general dr. Alfredo Carlos Muller de Campos, o 2º secretario, sr. Luiz de Carvalho e o membro do conselho fiscal, sr. Aldo Miniati.

Acompanhavam-no o seu emprezario Henri Roger e o sr. Eugenio Roger.

Não estando prevenido da visita de Cattaneo o general Muller de Campos pediu-lhe do aviador italiano a fineza de comparecer ao Aero Club amanhã, ás 8 horas noite, afim de que a commissão administrativa, reunida, tenha o prazer de receber officialmente o illustre hospede.

O EMPASTELLAMENTO DO "IMPARCIAL", DE BELEM

Recebemos o seguinte telegramma:

Belem, 26 — (*Via Western*). — O governador mandou quarenta agentes, chefiados por prefeitos de policia, empastellar *O Imparcial*, á noite passada, em virtude de haver o Supremo Tribunal concedido *habeas-corpus* a este vespertino.

Os prejuizos são totaes. Estamos providenciando para publicar novamente o jornal, dentro de tres dias. — Redacção d'*O Imparcial*.

Da conhecida e acreditada Companhia de Calçado "Rocha", recebemos uma camarça para polir calçado, uma calçadeira e um abotoador, em metal nickelado.

Gratos pela offerta.

Pelo quartel-general da 9ª região, foi providenciado para que a 1ª brigada estrategica designe uma banda de musica afim de tocar amanhã, ás 3 horas da tarde, no pavilhão de Regatas, em Botafogo, em um festival de caridade, que ali se realizará, devendo tambem comparecer a banda de musica do 2º batalhão de artilharia.

TREMORES DE TERRA

Communicam-nos do Observatorio:

"Durante a noite de 25 para 26 os sismographos registraram tremores ininterruptos, nos quaes se superpoz na manhã de 26 uma série de movimentos ondulatorios, que duravam ainda na occasião da substituição dos diagrammas, ao meio-dia. Os mais notaveis occorreram das 0h27m ás 0h30m, das 0h35m ás 0h38m, das 12h30m6 ás 12h45m5 e das 12h50m ás 13h05m.

A natureza do movimento registrado é bastante differente da que se nota em terremotos normaes e é constituido por ondas longas, de periodo variavel, entre 18s75 e 36s0.

O EMPRESTIMO

Uma emenda da Commissão de Finanças do Senado

A questão do emprestimo estoirou, hontem, no Senado. Ainda na hora do expediente, depois de ter o sr. Pinheiro Machado concluido o seu discurso sobre a Madeira-Mamoré, o sr. Glycerio pediu a palavra.

O representante de S. Paulo formulou um requerimento, pedindo urgencia para a leitura dum parecer que a commissão de Finanças, de que sua ex. é vice-presidente, em exercicio do cargo de presidente, assignara minutos antes sobre o projecto autorizando o governo a abrir um credito de novecentos e poucos mil réis, para pagamento de differenças de vencimentos a um funccionario publico.

O sr. Pinheiro Machado, que presidia aos trabalhos, ia annunciar a votação, quando pediu a palavra o sr. Leopoldo de Bulhões.

Começou o representante de Goyaz consultando á mesa si podia admittir a emenda da commissão de Finanças. Tratava-se de um projecto que abre credito para um determinado pagamento. Mas a commissão additou-lhe uma emenda autorizando operações de credito na mais alta escala. O sr. Bulhões argumentou, baseado nos artigos 141 e 140 do regimento interno.

Ouve-se um aparte do sr. Glycerio.

— Não apoiado.

Intervem, nestas alturas, o sr. Pinheiro Machado:

S. ex. affirma que o requerimento do senador paulista não tem discussão e é perfeitamente regimental. Não se trata de interesse individual. E' o Congresso que reconhece o direito dum individuo. Além disso, o parecer não tem emenda alguma. (Prova de mais).

O sr. Bulhões, não se conformando com essas explicações, volta á tribuna. Na sua opinião, a prova de que a materia não póde ser considerada, pela sua natureza, urgente, consiste no facto de que se trata dum credito para pagar differença de vencimentos a um funccionario publico, projecto que dorme na pasta da commissão de Finanças desde o anno passado. A urgencia requerida era exactamente para a emenda que se pretende, ainda, apresentar.

Findo esse incidente, e verificando-se não haver mais numero no recinto, o presidente mandou proceder á chamada.

Deixaram de respondel-a os srs. Epitacio Pessoa e Nilo Peçanha. Apenas trinta senadores. Ficou, assim, prejudicado o requerimento.

O presidente annunciava a ordem do dia, quando o sr. Glycerio ainda levantou uma questão de ordem. No seu entender, o parecer devia ser incluido na ordem do dia da sessão de hoje.

Mas o presidente explicou-lhe:

"V. ex. pediu urgencia para a leitura do parecer. Não houve numero. Ficou, portanto, prejudicado o seu requerimento. O parecer será lido no expediente da sessão de amanhã."

Ite missa est.

O parecer da commissão de Finanças

O parecer que provocou este incidente é o seguinte:

"Por intermedio do sr. ministro da Fazenda, o sr. presidente da Republica fez sentir á commissão de Finanças a necessidade impreterivel e urgente de realizar no estrangeiro operações de credito destinadas a attender a compromissos inadiaveis do Thesouro. Estudado e discutido o assumpto de tão grande magnitude e cuja solução importa em graves e pesados onus para o Estado, e attendendo que, ainda em 1912 a despesa publica attingiu á somma de 752.857:897$354, contra a receita de 604.252:188$194, accusando o "deficit" de 148.605:459$158; que o desequilibrio orçamentario impoz providencias que se fizeram sentir, em parte, nos orçamentos para o corrente exercicio, mercê da iniciativa salutar do honrado sr. ministro da Fazenda, e acção das duas casas do Congresso Nacional; que tardias foram as providencias e de effeitos quasi negativos para debellar a crise, porquanto o "deficit" já se accumulava desde 1900, não se conseguindo estabelecer o equilibrio orçamentario com os saldos de 1902, de 1903, de 1905, 1906, 1907, pois o maior saldo [illegible] attingiu apenas a 26.156:737$291 e o maior "deficit" a 37.394:[illegible], sendo para notar que houve "deficit" em [illegible] exercicios e saldo apenas em seis; que, mesmo concedendo a possibilidade do decrescimento da despesa no presente exercicio, a depressão da receita determinará "deficit", senão maior, pelo menos approximado ao de 1912, exigindo dest'arte a necessidade de supprir a deficiencia da receita; que, si os recursos normaes do paiz não bastam para fazer face aos serviços de juros e amortização dos emprestimos já realizados, accrescidos das despesas orçamentarias, não será prudente assumir novos compromissos, salvo si outras providencias tambem de caracter urgente forem postas em pratica; que, exigindo os "deficits" successivos operações de credito no exterior, cumpre ao Congresso, ou procurar novas fontes de renda, lançando impostos, ou diminuir a despesa ordenada de fórma a substituir o "deficit" por saldos que comportem novos onus, e como deve ser repellida a primeira hypothese uma vez que a crise além de financeira é tambem economica resta a providencia de cortar impiedosamente a despesa publica, que para attingir a esse objectivo é mister revogar todas as autorizações orçamentarias que possam conduzir a augmento de despesa, não proseguir em obras não sujeitas a contracto, rever os contractos celebrados com o poder publico sem os novar, promover a annullação daquelles que não guardem ou excedam ás formalidades e autorizações legaes ou contenham vicios substanciaes, não fazer concessões para construcções de estradas de ferro ou de portos sem lei especial do Congresso e attendendo finalmente a que ante as declarações do honrado sr. ministro da Fazenda, aliás desnecessaria, o Congresso póde confiar inteiramente na acção do governo que saberá resguardar do modo mais conveniente o credito do paiz; offerece á consideração da Camara n. 67, de 1913, a seguinte emenda:

A emenda a que se refere o parecer supra

Art. E' o presidente da Republica autorizado a mandar rever, sem a faculdade de fazer novação, todos os contratos celebrados desde 1900 até á data desta lei, somente para o effeito de promover a annullação dos que não guardem ou excedam as autorizações legaes ou contenham vicios substanciaes e a fazer cessar todas as obras que estiverem sendo executadas por administração:

a) Ficam revogadas todas as autorizações constantes das leis vigentes, que importem em augmento de despesa;

b) Emquanto o Congresso não votar lei geral, não poderão ser feitas concessões para construcção de estradas de ferro ou portos, senão por lei especial.

Art. E' o presidente da Republica autorizado a realizar dentro ou fóra do paiz as operações de credito, que forem necessarias para regularizar e solver os compromissos actuaes do Thesouro Nacional por despesas legalmente ordenadas.

S. S., 26 — 5 — 914. (Assignados) — F. Glycerio, Sá Freire, Victorino Monteiro, Tavares de Lyra, João Luiz Alves, Gonçalves Ferreira, Urbano Santos."

NICE Cigarros non plus ultra Alta novidade, para 300 réis.

A administração Bittencourt, no Amazonas

Escreve-nos o coronel Bittencourt, ex-governador do Amazonas:

"Sr. redactor do "Correio da Manhã". — Rogo a v. ex. a publicação das seguintes linhas:

"O Seculo", de hoje, em sua 1ª edição, publica um telegramma de Manáos dizendo que o governador do Estado, em 16 mezes de administração, pagou 15 aos membros do Superior Tribunal de Justiça, e accrescenta que "estão atrazados em 5 mezes os ordenados devidos, porém essa divida é proveniente da administração Bittencourt."

A esta noticia devo uma explicação:

E' certo que, ao findar meu periodo de governo, o thesouro do Amazonas devia ainda a funccionarios publicos vencimentos atrazados; não sendo porém, menos certo que o sr. dr. Jonathas Pedrosa, quando assumiu o governo, em janeiro de 1913, encontrou em cofre cerca de 1.300 contos de réis, da renda de dezembro de 1912, não attingindo a tanto não só o atrazo de vencimentos como todas as demais despesas durante a minha administração.

Devo ainda lembrar que, quando assumi o governo do meu Estado, a divida, só para com seus funccionarios subia a mais de quatro mil contos de réis. — Rio, 26 de maio de 1914. — *Antonio C. R. Bittencourt.*"

Obteve seis mezes de licença o capitão de corveta medico, dr. José Ribas Cadaval.

"MIKADO" cigarros finissimos para 200 réis, e com valiosos brindes.

Ha dias recebeu o ministro da Fazenda uma detalhada representação de negociantes desta praça, pedindo o restabelecimento do despacho sobre agua para certos generos de mercadorias, entre as quaes estão incluidas as bobinas de papel para jornal. Até agora, porém, o dr. Rivadavia Corrêa não deu resposta á petição do commercio, allegando s. ex. que o assumpto merece a maxima attenção, não podendo ser resolvido sem um demorado estudo.

A maneira por que foi tratada pelo titular da Fazenda a commissão de negociantes, faz esperar de s. ex. uma solução de accordo com os interesses do commercio, grandemente prejudicado com as medidas postas em pratica pela Inspectoria da Alfandega e a administração do Cáes do Porto.

Por varias vezes já, temos reclamado contra a contagem do prazo de estadia da mercadoria, obedecido pela administração do cáes, que o conta de sol a sol, o que é positivamente um disparate sem qualificativo, tanto maior quando é sabido que o cáes do Porto não póde guardar mercadorias.

Assim vive o commercio, sem a faculdade dos despachos sobre agua, na obrigação de retirar a mercadoria de uma só vez, trabalho que nem sempre póde ser feito com a devida regularidade, pois pela contagem do cáes do Porto, a estadia abrange o proprio dia da descarga, de modo que um volume descarregado, por exemplo, ás 5 horas da tarde e entrado para o armazem ás 6, essa fracção de dia é considerada como inteira.

São medidas como essas que acabamos de citar que concorrem para a desorganização dos serviços publicos; e porque acreditamos na bôa vontade de acertar do ministro da Fazenda, é que lembramos a s. ex. a representação que ha dias está em sua pasta aguardando deferimento, tanto mais que é inutil pedir providencias ao inspector da Alfandega, que tem por habito não dar attenção nem attender ás reclamações do commercio, embora ellas sejam de toda justiça.

DE S. PAULO

Não é difficil precipitar-se o problema da successão presidencial

S. PAULO, 25—5—914. (*Do nosso correspondente*) — Pela actual disposição constitucional do Estado, referente ao caso da successão do governo, na hypothese de um acontecimento imprevisto deverá proceder-se logo a uma nova eleição. E' talvez esse dispositivo que desperta, entre os chefes do Partido Republicano Paulista, algum prematuro interesse pelo estudo do assumpto, visto ser corrente, como já ponderámos varias vezes aqui, a noticia de que o conselheiro Rodrigues Alves não reassumirá a presidencia. Já informámos, por outro lado, que o partido republicano póde perfeitamente resolver calmamente, e de accordo com os altos interesses do Estado, a questão da escolha do successor daquelle paulista. E para que não se confessem amanhã surprehendidos os que, por intermedio destas cartas, acompanham a evolução da politica paulista, tambem dissemos, não ha muito, que não ha uniformidade na maneira de encarar o magno problema, por parte dos que mais deverão influir para a resolução final. Lembrem-se que observámos, então, que essa falta de unanimidade não é um mal, e, pelo contrario, se nos afigura um grande bem.

Citámos, como reforço da nossa affirmativa, a hypothese Albuquerque Lins-Campos Salles. O partido dividiu-se, no seio da convenção. Houve luta moderada, sincera, bem intencionada e patriotica. Mas o voto da maioria foi acatado, passando o sr. Lins a ser o candidato do partido. Não houve soluções de continuidade no seio da aggremiação politica, embora os grupos se conservassem mais ou menos differenciados, si bem que militando sob a mesma bandeira.

Depois, quando veiu o problema da successão do sr. Albuquerque Lins, numa hora muito critica para a vida politica do Estado, todos os grupos comprehenderam a delicadeza do momento e se uniram em torno do nome do sr. Rodrigues Alves. Não é, por isso, despropositada esta previsão optimista: a successão presidencial de São Paulo, por muitos considerada um pomo de discordia, far-se-á, sem duvida, suavemente, depois de removidos os obstaculos relacionados com os interesses secundarios das facções.

Quando se falou, ha tempos, na possibilidade da renuncia do sr. Rodrigues Alves, declinámos alguns nomes, que começavam a ficar em foco, entre os quaes os dos srs. Rubião Junior, candidato do elemento Rodrigues Alves, Cincinato Braga, Olavo Egydio, não sendo improvavel o apparecimento do sr. Carlos de Campos, actual presidente da Camara dos Deputados, como conciliação entre varios grupos dentro do proprio partido. Agora surgem nomes novos, embora de politicos antigos. Já alludimos ao trabalho em prol do sr. Sampaio Vidal, secretario da Fazenda. Nas palestras dos bastidores, ainda em cochichos, apparecem os nomes dos srs. Fernando Prestes, Candido Rodrigues, Adolpho Gordo e outros. Tudo muito vago, muito indeciso, muito afastado do que ha de ser...

O que todos podem prever, com muita probabilidade de acertar, é que um grupo ha de pesar, de modo notavel, na *entente* partidaria: o da antiga dissidencia. — C.

O "Derby" de Epson

A famosa prova internacional será hoje disputada na Inglaterra

The Tetrarch e Kennymore são os dois grandes favoritos

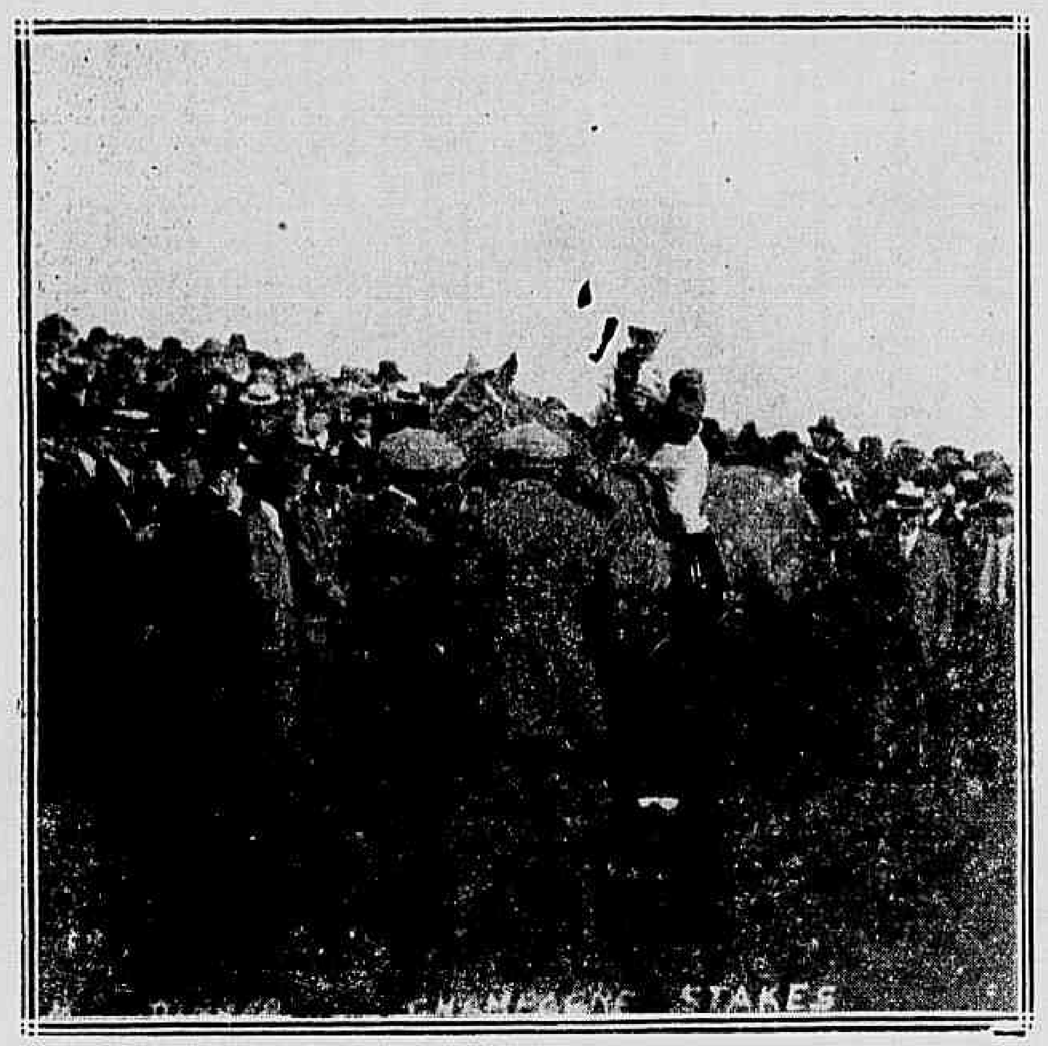

The Tetrarch, filho de Roi Herode e Vahren, photographado por occasião de sua ultima victoria em 1913. The Tetrarch é o primeiro favorito do "Derby"

Disputa-se hoje, na Inglaterra, o famoso Derby de Epson, a mais importante e a mais caracteristica de todas as grandes provas destinadas aos animaes de tres annos, na distancia de 2.450 metros e com o premio de 6.500 libras, ou 97:500$, pouco mais ou menos, da nossa moeda.

Disputado pela primeira vez com o cunho que ainda hoje conserva, em 1780, foi o Derby levantado nesse anno por Diomed, um filho de Florizel e Spectator-mare, pertencente ao sr. C. Bunburry, seguido de Budrow e Spitfire.

Inscriptos 36 animaes, nove apenas foram apresentados a correr. Dahi para deante, ao passo que diminuia o numero de alistados, crescia o de concorrentes, que já em 1786, se elevou a 15. Em 1793, finalmente, registram-se 50 inscripções, sendo de 13 o numero de competidores.

Augmentando a pouco e pouco de renomada, tomando de anno para anno mais vastas proporções, o Derby conseguiu em 1831, 105 inscripções e 23 concorrentes, sendo então levantado por Spaniel, secundado por Riddlesworth.

Dahi desse anno o rapido desenvolvimento da prova em questão, que uma decada depois recebia 154 inscripções, e assignalava o encontro de 29 adversarios. Foi em 1911, ha portanto tres annos, que ella logrou alcançar maior numero de inscripções: 353, que, no dia de sua realização ficaram reduzidas a 26. Quanto ao maior numero de concorrentes, cremos não errar que foi elle registrado com 34, em 1862, anno esse em que a victoria pertenceu a Caractacus, por Kingston e Defenceless.

Os alistados este anno elevam-se a 201, devendo, a nosso ver, apresentarem-se ás ordens do starter, pelo menos, 20.

O maior attractivo da grande prova é, incontestavelmente, a reapparecimento do temivel e valoroso The Tetrarch, afastado das lutas hippicas desde fins de 1913. O filho de Roi Herode, que foi então o melhor animal de sua turma, tomou parte em sete carreiras, para obter outras tantas victorias, o que significa dizer que nunca foi derrotado.

Affectado dos tendões, segundo uns e de um joelho, segundo outros, o que é certo é que The Tetrarch não mais se apresentou em publico, deixando mesmo de concorrer aos "Dois Mil Guinéos", ganhos ha pouco, por Kennymore.

Ahi está, pois, justamente, o ponto de maior curiosidade que encerra o Derby de hoje. Elle assignalará o primeiro encontro do filho de John'o Gaunt com The Tetrarch e isso basta, sem duvida, para constituir um extraordinario acontecimento.

* * *

Feitas estas considerações, passamos a publicar a lista dos principaes concorrentes, ou, por outra, aquelles que melhores *performances* têm produzido e que, dest'arte, não podem deixar de ser apresentados a correr.

Eil-a:

Brakespear, por Spearmint e Guinea Hen, do rei Jorge V;

Hapsburg, por Desmond e Altese, do sr. A. Cholmondeley;

Longtown, por Sundridge e Ladytown, do mesmo;

Evensdale, por Desmond e Little Eva, do mesmo;

Glowina, por Desmond e Veneration II (irmã de Cragaganour), do mesmo;

Sunlight III, por Pericles e Starch, do sr. J. J. Cowap;

Courageous, por Chaucer e Miss Tailor, do sr. A. J. Dawson;

Dan Russel, por Chaucer e Hettie Sorel, de lord Derby;

By George!, por Lally e Queen's Holiday, do sr. F. Forester;

Evening, por Sir Archibald e Lady Flush, do sr. Gaston Dreyfus;

Ambassador, por Dark Ronald e Excellen, do sr. D. Fraser;

Quixtus, por Picton e Queen's Marie, do sr. H. J. Goodson;

Sergei, por Desmond e Cassatello, do sr. C. Bower Ismay;

Donore, por William the Third e Aboyne, do sr. Arthur James;

Parkellen, por Sundridge e Our Lassie, do sr. J. B. Joel;

Black Jester, por Polymelus e Honey Bird, do mesmo;

The Tetrarch, por Roi Herode e Vahren, do sr. Kennedy;

Mira, por St. Frusquin e Miranda, do sr. O. Loder;

Laracor, por Fredennis e Legana, do sr. M. Creery;

Saint Cyr, por St. Frusquin e Sirenia, do sr. L. Neumann;

Lanpis, por Llangibby e Mesange, do mesmo;

My Prince, por Marcovil e Salvaich, de lord St. David;

Ted Smith, por Marco e La Roche, do Duque de Portland;

Carancho, por Gallinule e Rayon, do sr. E. Vanner;

Kennymore, por John's Gaunt e Croceum, do sr. John Thursby;

Carrickfergus, por Count Schomberg e Lady Lightfoot, do sr. Hall Walker;

Aldford, por Manvezin e Mengalina, do duque de Westminster; e

Stornoway, por Desmond e Sisterlike, do sr. T. H. Wise.

* * *

Além desses animaes, pertencentes todos a turmen inglez, devem concorrer ao Derby de hoje tres representantes do turf francez, cujos nomes, entretanto, não podemos saber com segurança. Suppomos, porém, que sejam Durbar, Slougbi e Allumeur.

A proposito, não devemos deixar de recordar que, desde que foi instituido o Derby foi levantado por um unico cavallo francez: Gladiateur, em 1865, sobre Christmas Carol e Eltham. Em compensação, não têm conta os cavallos inglezes que já levantaram o Grand Prix, a prova do turf francez que corresponde ao Derby de Epson.

Manda a verdade dizer, entretanto, que os francezes o anno passado muito fizeram com o Nimbus, o soberbo representante do sr. Armont. Não obstante o incidente de que foi victima com a quéda de Aumer, sobre o qual teve que saltar, como si estivesse correndo em steeple, o esplendido filho de Elf chegou ainda em quarto logar, muito proximo dos vencedores: Aboyeur, Louvois e Great Sport, não falando em Cragaganour que, como se sabe, foi desclassificado em favor do primeiro.

* * *

Entre os animaes que já ganharam o Derby, figuram os mais acreditados garanhões do nosso tempo, pois raro é o cavallo que levanta essa prova e não é immediatamente depois destinado á reproducção.

Para não irmos muito longe e não tornarmos estas linhas demasiadamente alongadas, limitamo-nos a publicar a relação dos seus heroes, de 1880 para cá:

Eil-a:

1880 — Ben d'Or, por Doncaster e Rouge Rose;

1881 — Iroquois, por Leamington e Maggie B. B.;

1882 — Shotover, por Hermit e Stray Shot;

1883 — St. Blaise, por Hermit e Fusee;

1884 — St. Gatien e Harvester, empatados;

1885 — Melton, por Master Kildare e Violet Melrose;

1886 — Ormonde, por Ben d'Or e Lily Agnes;

1887 — Merry Hampton, por Hampton e Doll Tearsheet;

1888 — Ayrshire, por Hampton e Atalanta;

1889 — Donavan, por Galopin e Mowerina;

1890 — Sainfoin, por Springfield e Sanda;

1891 — Common, por Isonomy e Thistle;

1892 — Sir Hugo, por Wisdom e Manoeuvre;

1893 — Isinglass, por Isonomy e Deadlock;

1894 — Ladas, por Hampton e Illuminata;

1895 — Sir Visto, por Barcaldine e Vista;

1896 — Persimmon, por St. Simon e Perdita II;

1897 — Galtee More, por Kendal e Morganette;

1898 — Jeddah, por Janissary e Pilgrimage;

1899 — Flying Fox, por Orme e Vampire;

1900 — Diamond Jubilee, por St. Simon e Perdita II;

1901 — Volodyovski, por Florizel II e La Reine;

1902 — Ard Patrick, por St. Florian e Morganette;

1903 — Rock Sand, por Sainfoin e Roquebrune;

1904 — St. Amant, por St. Frusquin e Lady Loverule;

1905 — Cicero, por Cyllene e Gas;

1906 — Spearmint, por Carbine e Maid of the mint;

1907 — Orby, por Orme e Rhoda B;

1908 — Signorinetta, por Chaleroux e Signorina;

1909 — Minoru, por Cyllene e Mother Siegel;

1910 — Lemberg, por Cyllene e Galicia;

1911 — Sunstar, por Sundridge e Doris;

1912 — Tagalie, por Cyllene e Tamalie;

1913 — Aboyeur, por Desmond e Pawky.

Conforme se poderá ver desta lista, que não abrange, entretanto, sinão um curto periodo de 33 annos, numerosos são os animaes que têm levantado o Derby de Epson, e cujos filhos foram mais tarde fazer o mesmo.

Citaremos, ao acaso, dois exemplares: Ben d'Or, pae de Ormond e Sainfoin, pae de Rock Sand.

* * *

No que concerne aos proprietarios, [illegible]

[illegible]

Ao passo que este começou a correr em principios de 1913, só em fins do mesmo anno foi que Kennymore começou a apparecer em publico. O lindo filho de John o' Gaunt conquistou então uma significativa victoria, sufficiente para impol-o como um garanhão de alto quilate, si outros successos não menos brilhantes, não tivesse elle conseguido já este anno.

Trata-se, portanto, de um adversario de grande valor e que bem pode repetir no Derby a carreira que fez nos Dois Mil Guinéos, batendo Corcyra e Black Jester.

— E The Tetrarch? indagará o leitor.

Responderemos que não affirmamos o seu triumpho, pela unica razão de ignorarmos por completo as suas actuaes condições de entrainement. Como já tivemos occasião de dizer, o sobrinho do nosso saudoso Sobrerano foi invencivel na sua turma. Corcyra, Stornoway e Hapsburg, tudo isso elle derrotou com a mais impressionante facilidade, distanciando-os mesmo, quando assim entendia o seu piloto. E' um cavallo extraordinario e que, si tiver recuperado a sua antiga fórma, ha de dar, para ser derrotado, muito que fazer a Kennymore.

Kennymore, por John O' Gaunt e Croceum, vencedor dos "Dois Mil Guinéos", é o segundo favorito do "Derby"

AS COZINHEIRAS NÃO PARAM

em casas onde se cozinha por processos obsoletos.

Ha já um Fogão a Gaz e a cozinheira não quererá mudar de patrões.

HOJE Inauguração !!

● RESTAURANT ALEXANDRE ●

Refeições com vinho 1$600

RUA SETE DE SETEMBRO N. 174

Batalha de Tuyuty

Réplica ao marechal Cunha Mattos, de um veterano do Paraguay

OSORIO, SEMPRE OSORIO !

A estatua de Osorio

O artigo inserto em *A Noite* de 23 do corrente, attinente á batalha de Tuyuty, producto de uma entrevista dada a um reporter daquelle sympathico vespertino pelo exmo. sr. marechal Cunha Mattos, causou em mim uma surpresa indizivel.

Si o dito *interview* fosse concedido por qualquer outro official, não viria eu á imprensa refutal-o; porém, pelo sr. marechal Cunha Mattos, a quem conheci nos bons tempos da guerra do Paraguay, e que sempre o tive como um militar intelligente, brioso e illustrado, e que, tambem, parte saliente tomou nessa grande tragedia que se chamou batalha de Tuyuty, travada aos 24 de maio de 1866, entre as forças alliadas ao mando do general d. Bartolomeu Mitre contra o exercito paraguayo commandado pelo marechal Francisco Solano Lopez; sou obrigado para, com o meu fraco concurso, desfazer a má impressão causada pelos conceitos referentes a esse brasileiro distincto, o mais heroico de todos os generaes patricios que tomaram parte activa naquella grande luta que durou cinco annos, o valente e inesquecivel general Manoel Luiz Osorio, marquez do Herval.

Conheço a minha insufficiencia para, na imprensa, terçar armas em um assumpto militar com tão proficiente adversario; porém, como julgo que a justiça e a verdade commigo estão, peço a s. ex. para perdoar a minha ousadia e fazer-me o obsequio de ler este meu protesto contra as accusações que s. ex. atirou á publicidade, procurando marear a gloria e o renome do heroe de Tuyuty.

Diz o sr. marechal Cunha Mattos [illegible]

[illegible] os seus commandados á gloria, estimulando com seu denodo e sua bravura os batalhões que supportavam, heroicamente, sem recuar um passo, o embate e o grande choque das forças paraguayas no flanco esquerdo do exercito alliado, cooperando no Potrero Pirez a invasão de uma divisão inimiga, que fez tudo o possivel para romper aquelle ponto [illegible] a nossa rectaguarda, o que não pôde conseguir, sendo por nós rechaçada e dizimada pela artilharia do denodado coronel Mallet, que ininterruptamente despejava suas bocas de fogo como si fosse fuzilaria.

Diz tambem o illustre censor do bravo general Osorio que, devido á sua inercia, fez elle estacionar a guerra por espaço de dois annos, por não ter mandado perseguir as forças paraguayas que, dispersas, fugindo do campo de acção, internaram-se nas grandes mattas que povoavam aquella região.

Si um qualquer leigo avançasse tal proposição, o silencio seria a melhor resposta; porém, proferida pela bocca do exmo. sr. marechal Cunha Mattos, pode considerar-se esta asserção como uma heresia, e ainda vejamos:

No dia 20 de maio [illegible] o Estero Bellaco, e desde esse dia até o dia 24 estivemos parados, sem lona e sem barracas, isto é, mal comidos e mal dormidos. No dia 24, tivemos ordem para prepararmo-nos para a formatura ás duas horas da tarde, para fazer-se um reconhecimento no campo inimigo, isso por ordem do general em chefe do exercito alliado, que queria, com esse apparato bellico, chamar a attenção das forças inimigas, afim de que uma batalha fosse travada no dia seguinte, 25, dia do anniversario da promulgação da Constituição Argentina, que devia ser commemorada com um feito d'armas. Já fazia quatro dias que só comiamos bolachas duras e dormiamos no relento; quando nos annunciaram que, naquelle dia, 24, seria distribuida carne aos batalhões que deviam fazer o dito reconhecimento. Para esse serviço fui eu escalado pelo meu batalhão, e quando me achava na carneada com as praças necessarias para a conducção da carne, eis que se ouve nos ares a detonação de uma grande bomba: era o signal convencionado para o ataque de todas as forças inimigas aos flancos e ao centro do exercito alliado; abandonei, immediatamente, o logar em que estava e procurei reunir-me ao meu batalhão, que já o encontrei em marcha; tomei a bandeira que me pertencia, a qual só entreguei a um companheiro de armas, quando cai gravemente ferido.

Depois desta pequena divagação, necessaria para refutar o que avançou o exmo. sr. marechal Cunha Mattos, referente á passividade do inclyto general Osorio, o que poderia fazer esse heroico militar para a perseguição do inimigo?

A cavallaria não tinha cavallos; apenas, na grande batalha, apresentaram-se, durante a acção, duzentas praças montadas, creio que ao mando do valente general Netto; o resto pelejou a pé e fez prodigios de valor rechassando as hostes inimigas a ponta de lança e a golpe de espada, cujas hostes, lançando mão de todos os meios e praticando actos de loucura, nunca puderam conseguir o seu objectivo, que era cor-[illegible]

O general Manoel Luiz Osorio que commandava as forças brasileiras, nessa sangrenta batalha, foi, incontestavelmente, o heroe desse memoravel dia, secundado, é verdade, por outros muitos chefes illustres e denodados, tais como: o general Antonio Sampaio, que commandava a divisão que se oppoz á avalanche paraguaya que atacou o flanco esquerdo do nosso exercito; tendo sido nesse flanco tão violento o ataque que o batalhão 27 de Voluntarios, ao qual eu pertencia e era seu porta-bandeira, ficou completamente dizimado, pois, tendo entrado em fogo com mais de quatrocentas praças, findo a batalha apenas delle restavam pouco mais de cem homens, que foram distribuidos por outros corpos; dos vinte e seis officiaes que faziam parte daquella unidade, dezenove cairam mortos e feridos no campo da luta, e entre os ultimos achava-se o commandante, que era o bravo coronel dr. Francisco Pinheiro Guimarães, e o major Bernal.

Todos sabem que, entre os bravos dessa renhida batalha, que durou cinco horas, se achavam o general Antonio Sampaio, que pagou com a sua propria vida a sua heroicidade, tendo caido, mortalmente ferido, a dez metros de distancia donde eu estava; o coronel Mallet, commandante da artilharia de campanha que se achava collocada no centro do exercito, foi um dos que mais concorreram para a nossa victoria; os generaes Argollo, Guedes e Andrade Neves, o coronel Fernando Machado e outros muitos valorosos officiaes, não só brasileiros como tambem argentinos e orientaes, todos souberam cumprir o seu dever, porém a quem, indiscutivelmente, dessa pleiade de bravos, foi o heroe dos heroes, o inclyto general Manoel Luiz Osorio, de inesquecivel memoria, ao qual ninguem será capaz de roubar essa merecida gloria.

Quando era eu carregado, gravemente ferido, e que fui collocado na garupa da montaria do capitão dr. Pedro, perto de mim passou o grande general Osorio que, com a sua presença, levava [illegible]

O acampamento em que nos achavamos e onde se feriu a grande batalha, era circumdado por densas florestas, por extensos banhados; os campos eram de macega alta, era um terreno que se pode classificar de aspero, devido á diversidade de fórmas que elle tomava. Verdade é que não só no dia 24, como tambem no dia 2 do mesmo mez, fomos surprehendidos pelo exercito inimigo das [illegible] horas do dia!

S. ex. melhor do que eu, conhece o terreno que acabei de descrever; pois foi s. ex. devido ás sinuosidades desse terreno, que se prolonga Paraguay a dentro, por algumas leguas de banhados, [illegible] e de grandes macegas, não só muito tempo [illegible] pelo inimigo, juntamente com elle ala inteira do batalhão de artilharia que então commandava e [illegible]

Muito teria ainda a dizer, o que não faço para não cansar o leitor, e não abusar da bondade da imprensa; rebatendo [illegible] que tão gentilmente acolheu e fez publicar este protesto.

Os bons e convencidos, não só na campanha do Paraguay, como em outras muitas em que se empenhou o grande brasileiro que em vida se chamou Manoel Luiz Osorio, são innumeros [illegible], ninguem os poderá empanar; estão elles tão afflictos no coração dos verdadeiros patriotas, que fizeram desse grande e honrado heroe um idolo, que jamais será olvidado pela geração presente, como tambem pelas gerações futuras!

Ao bondoso chefe e amigo general Manoel Luiz Osorio, marquez do Herval, heroe dos heroes, chegou a occasião de eu pagar a grande divida por mim contrahida com esse tão eminente e preclaro patriota.

Rio de Janeiro, maio 25 — 1914.

Antonio Maria Fragoso.

JOIAS ABAIXO DO CUSTO

ISIDORO MARX

está liquidando todo o stock de brilhantes, perolas, joias, relogios e prataria

ABAIXO DO CUSTO

138, Ouvidor, 138

O QUE SOBRA AQUI FALTA NOS ESTADOS

O ministro da Fazenda, attendendo a uma solicitação de commerciantes em diversos Estados, relativa á falta de trocos, providenciou para que o transporte de nickel e prata, nos navios do Lloyd, seja feito por um preço excepcionalmente minimo.

No mesmo sentido, s. ex. solicitou providencias do seu collega da Viação, quanto ao transporte dessas moedas nas estradas de ferro da União.

GUEDES DE MELLO, cirurgião-dentista, mudou-se para o largo da Carioca n. 13.

UM FILHO DO KAISER CONTRATOU CASAMENTO

Potsdam, 26. — O principe Oscar, quinto filho do imperador Guilherme, pediu officialmente em casamento a condessa Maria von Bassewitz.

Restaurant Suisso

Recommenda-se pelo asseio e preços modicos. Praça Tiradentes, 14.

O sr. Luiz Drummond, praticante de conductor da Estrada de Ferro Central do Brasil, veiu hontem pedir-nos para darmos a noticia de que elle nada tem de commum com o individuo de nome egual, a quem se refere uma noticia que publicámos com titulo — *Falso medico, falso bacharel e grande tratante*.

OS ESPARTILHOS NASCIMENTO

reunem á suprema elegancia o maximo conforto

Moderno sortimento de costumes e "manteaux" a preços muito reduzidos

167 Ouvidor — Teleph. 1000 Norte

OS QUE DESERTAM DA VIDA

—

Um homem do mar que se mata

Um tiro na cabeça, pensou o infeliz, e conquisto o nada, volto a ser pó; não mais encontrarei difficuldades, terminarei o soffrimento de todos os dias, de todas as horas, de todos os minutos.

O horrivel pensamento empolgou o enfraquecido cerebro, porque a alma descrente não podia comprehender a vida de além tumulo com todo o cortejo de tremendas agonias, pena imposta aos que não sabem resistir ás duras provações.

A's 9 horas da noite de hontem, na casa da rua Leoncio de Albuquerque n. 11, na Saude, Antonio João Valle, de 28 annos, solteiro, piloto, approximou a pistola do ouvido, detonou a capsula, internando o projectil no craneo.

Correram a acudir o louco, o medico de serviço no Posto Central de Assistencia correu a vel-o.

Nada pôde fazer: já encontrou um cadaver.

Communicado o facto á policia do 11º districto, compareceu ao local o commissario Ribeiro de Sá.

O corpo, a pedido da familia, foi conservado na residencia, de onde sairá hoje o enterramento, para o cemiterio de S. Francisco Xavier.

Nada deixou que esclarecesse o motivo de tão grave resolução.

O ministro da Fazenda attendendo ao que requereu o "Comptoir Technique Brésilien", resolveu autorizar a experiencia na Alfandega e na Casa da Moeda, das "briquettes" de carvão Cardiff marca "Merthyr Locomotive".

O CONFLICTO YANKEE-MEXICANO

O ministro da Guerra, do Mexico, pretende effectuar a prisão do Huerta

O general Ameliano Blanquet, ministro da Guerra, do Mexico, que, segundo os telegrammas, trama a deposição do dictador Huerta.

Londres, 26. (Havas). — O "Daily Mail" insere um telegramma do seu correspondente em Nova York, dizendo constar ali que o general Blanquet, ministro da Guerra do governo mexicano, vae effectuar a prisão do general Huerta, presidente da Republica.

O boato não se confirmou ainda, mas suppõe-se que tenha os seus visos de verdade, em consequencia da gravidade da situação na capital do Mexico.

Os armazens de generos alimenticios, dizem informações dali, estão fechados e com barricadas atrás das portas, visto receiar-se que a revolução rebente de um momento para o outro.

Washington, 26. (Havas). — O secretario de Estado dos Negocios Estrangeiros, sr. Bryan, notificou ás autoridades de Tampico que os governos dos Estados Unidos, Inglaterra e Hollanda não reconhecem a acquisição illegal das propriedades petroliferas confiscadas pelos revolucionarios.

Niagara-Falls, 26. — O sr. Lamar, delegado do governo dos Estados Unidos, declarou que ainda [illegible] os detalhes sobre a pacificação do Mexico, estando os conferencistas de accordo em muitos pontos.

Veracruz, 26. — Chegou hoje a esta cidade o sr. Silliman, consul dos Estados Unidos em Saltillo e que, tendo estado ali preso e na imminencia de ser fuzilado, foi depois posto em liberdade devido á intervenção do ministro do Brasil no Mexico, dr. Cardoso de Oliveira.

Em resposta a uma consulta telegraphica do juiz federal na Bahia, o ministro da Justiça declarou que Rodolpho Mello Vieira foi nomeado do logar de 1º supplente do juiz substituto no municipio de Ilhéos, por decreto de 29 de abril findo, por exercer o logar de collector das Rendas Estaduaes, segundo se verifica de documentos que foram presentes ao ministerio.

TRIBUNAL DO JURY

Deve ser hoje julgado o criminoso do café Jeremias

João Isidoro Francisco Reis, que assassinou Oswaldo Costa

Oswaldo Pinto Costa, natural do Rio Grande do Sul, veiu residir nesta capital, onde primeiramente se empregou na casa Gomes & Cia., e, posteriormente, collocou-se como chefe de turma do serviço de canalização de esgotos em Nictheroy, entrou em relações com um companheiro de pensão, João Isidro Francisco Reis, natural do Ceará, e piloto do Lloyd Brasileiro. Depois de se estabelecer entre os dois uma cordial intimidade, uma discussão de apparente desimportancia, motivada por aquelle, veiu separar os dois rapazes, tornando-os desaffectos.

Essa discussão se originou de apreciações desairosas sobre o Estado do Rio Grande do Sul, formuladas por João Isidro. Contestara-o moço gaucho, depreciando, por sua vez, a historia e a grandeza do Ceará.

Passaram-se os tempos, porém. E tres annos depois da acalorada discussão, quando tudo, pois, parecia esquecido encontraram-se João Isidro e Oswaldo Costa no Café Jeremias. Eram, então, 8 1/2 horas da noite do dia 30 de maio do anno passado.

Oswaldo Costa achava-se a uma das mesas daquelle café, quando João Isidro o divisou e encaminhou-se para elle.

Tocou-lhe no hombro e, antes do moço, que tomava o seu café, voltar do espanto de ver junto de si o seu antigo companheiro, e desaffecto, este sacou de um revolver e, á queima-roupa, desfechou um tiro e mais outro.

Rolou Oswaldo ao solo, já morto, que lhe fôra fatal a primeira bala. O seu inimigo continuou, entretanto a desfechar a arma, até esgotar-lhe a munição.

No proprio café Jeremias e nas circumvisinhanças formou-se para logo a onda escandalizada dos curiosos e o criminoso foi immediatamente preso e levado para a delegacia do 5º districto. Ahi, elle primeiramente deu como causa do seu delictuoso procedimento o facto de ter sido esbofeteado pela sua victima, ha tres annos passados.

O crime praticado por João Isidro não só escandalizou o povo, como o revoltou, deante do sangue-frio e da perversidade com que foi elle executado.

O assassino de Oswaldo Costa deve entrar hoje em julgamento, no tribunal do jury.

O DIA NO SENADO

O sr. Pinheiro Machado e a sua vida

Na hora do expediente da sessão de hontem, no Senado, o sr. Pinheiro Machado pronunciou o seguinte discurso:

O sr. Pinheiro Machado — Sr. presidente, eu não viria occupar a attenção dos meus illustres collegas com [illegible]

[illegible]

Hoje, o *Imparcial* procura voltar atrás, procura destruir a noticia hontem dada, acompanhando-a de uma carta do sr. Percival Farquhar. Não fiquei satisfeito, lendo a defesa que aquelle julgou fazer da minha pessoa, porque eu costumo sempre não depender, nestas questões, do esforço de quem quer que seja para restabelecer a verdade, quando conculcada. (*Apoiados.*)

Sr. presidente, eu não tenho conhecimento dos contratos referentes á estrada de Mamoré, como, em regra, não tenho de todos os assumptos confiados á administração publica. Tenho por habito jamais intervir em materia que não seja da minha especialidade e competencia, assim como sou tambem bastante cioso das minhas responsabilidades. Hontem, quando se reuniu a commissão de Finanças, ali compareci porque fui avisado por um de seus membros de que o sr. senador Glycerio, presidente da commissão, desejava a minha presença na reunião. Não assisti até o fim ás deliberações dos meus illustres collegas, membros daquella commissão.

"A Mundial" Companhia de Seguros de Vida, Terrestres e Maritimos. Séde: Avenida Rio Branco n. 133 — RIO DE JANEIRO. Capital Rs. 2.000:000$. Caixa postal 9?8. End. Telegr. MUNDIAL. Tel. 5783 e 2910-C.

SECÇÃO DE SEGUROS DE VIDA: realisa o melhor, o mais vantajoso e o mais modico seguro de vida, com remissão continua e premios mensaes em dinheiro.

Premios pagos .... Rs [illegible]

SECÇÃO DE SEGUROS TERRESTRES E MARITIMOS: realisa sob as mais modicas taxas do mercado seguros contra incendio de negocios, casas de moradia, mobiliario de casas de familias, etc. e contra riscos maritimos.

AVISO — No proximo dia 5 de Junho, ás 14 horas, se procederá o sorteio para o preenchimento das vagas existentes nos numeros com direito á remissão, nas series Especial, A e B, sómente concorrendo ao mesmo as apolices inteiramente quites.

...assumpto importante me fez ausentar, mas, ao começar a reunião, o sr. senador Tavares de Lyra chamou a minha attenção para a noticia d'*O Imparcial*, que eu não havia lido. Desde então tomei a deliberação de vir acharar este incidente, da tribuna. Logo após, chegou o sr. ministro da Fazenda, e a elle perguntei si devéras tinha collaborado dando informações na abertura do credito referido. S. ex. disse-me que fôra ouvido, posteriormente e que apenas declarará que estava habilitado para cumprir as obrigações referentes a este contrato. Entendi-me, em seguida, com o sr. ministro da Viação, pedindo-lhe informações. Vós todos conheceis as tradições de incorruptibilidade, de honestidade sem jaça daquelle illustre patricio nosso. Não ha quem não faça justiça á rectidão de seu caracter, á lisura, ao zelo cioso com que procura estudar e decidir os assumptos da sua pasta.

Eu estava perfeitamente tranquillo sobre a correcção daquelle meu digno amigo, mas, procurando esclarecimentos, não o fazia com o objectivo de apurar a integridade com que elle decidira esta questão, mas sim para habilitar-me a saber alguma coisa dos complicados contratos da estrada de ferro Madeira-Mamoré, porque, lendo a noticia d'*O Imparcial* — devo dizer ao Senado — o meu espirito desde logo se inclinou a ficar com a doutrina sustentada pela minoria do Tribunal de Contas, isto é, achei que as razões dadas pelos srs. Viveiros de Castro, membro da minoria nesta questão naquelle tribunal, e Teixeira Soares, bem como pelo procurador da Republica, sr. Valladão, eram as melhores.

Não venho aqui tratar da questão da Madeira-Mamoré, e sim affirmar ao Senado que conheço o sr. Farquhar ha mezes. Reputo-o um cavalheiro distincto, correcto, digno, não tendo, jámais, no contacto que tem mantido commigo, se afoitado, nem indirectamente, a procurar captar a minha assistencia para qualquer dos seus negocios. Devo-lhe este testemunho. E' um dos motivos por que as suas relações me têm agradado é a inalteravel direcção que elle tem sabido manter. Nunca me falou em compra daquella fazenda. E' bem de ver que não posso estar impedido de vender o que tenho a quem eu quizer. Depende, apenas, que o preço offerecido, pague, na minha opinião, a propriedade. Devo, porém, declarar ao Senado que não pretendo vender a Fazenda da Boa-Vista, nem ao sr. Farquhar, nem a nenhum outro.

O sr. Victorino Monteiro — Talvez o *Imparcial* queira.

O sr. Pinheiro Machado — Estou muito contente com essa propriedade. Não duvido que por um desses desastres communs na vida dos homens eu venha, amanhã ou depois, a della dispôr para remir o meu credito ou attender á minha subsistencia.

Espero modificar essas intenções, mas em primeiro logar acredito que não ... terei, porque costumo pautar e regularizar as minhas despesas pelas minhas rendas, e quando estas não existem, não tenho necessidade alguma.

Aqui está ao meu lado o sr. senador Victorino Monteiro que me conhece muito bem desde o Rio Grande do Sul e que sabe desse facto. Vivi durante tres annos já com teres regulares num rancho de capim. Não ia morar na povoação, porque entendia que precisava economizar, afim de fazer um predio.

Nesta capital, residi onze annos na rua Haddock Lobo, e antes, na rua Conde de Lage, numa casa muito modesta, accumulando lentamente recursos afim de construir ou comprar uma casa, sem retirar capitaes dos meus negocios.

Mais de uma occasião, nos movimentos politicos havidos no Rio Grande do Sul, e o meu nobre collega de representação póde affirmar...

O sr. Victorino Monteiro — E' verdade.

O sr. Pinheiro Machado — ... atirei os recursos que eu tinha disponivel na defesa da sua causa.

O sr. Victorino Monteiro — Mais de cem contos de réis.

O sr. Pinheiro Machado — Triumphante, vieram os meus amigos á capital reclamar do governo apolices em pagamento dos seus sacrificios.

O sr. Victorino Monteiro — E' exacto.

O sr. Pinheiro Machado — Eu tambem vim á capital, e o meu nobre collega de bancada póde affirmar, que disse então a s. ex. que as revoluções eram feitas pelos revolucionarios e o Estado nada tinha que pagar.

O sr. Victorino Monteiro — E' verdade.

O sr. Pinheiro Machado — Não consta no Estado do Rio Grande do Sul que um unico ceitil me fosse dado. Não diria estas coisas si não fosse obrigado continuamente por esses verrineiros. Esse é o facto.

Estou habituado á boa e á má fortuna. Si amanhã um cataclysma qualquer arrebatasse esses haveres que possuo, de um trabalho longo, eu me amoldava immediatamente á situação, pois tanto vivo na choupana como no palacio. Os meus costumes são os mais modestos e os mais simples. Os que me conhecem sabem perfeitamente disso.

Haveria pois necessidade de mutilar essa existencia já tão longa, percorrida sempre na estrada da honra, para metter-me a protector de negocios dos contratantes de estradas de ferro do meu paiz!

Defendo com a maxima intransigencia a pureza do meu caracter, sem duvidar que todos os meus collegas tambem a possuam, mas, na posição em que o destino me collocou e pela vossa confiança, tenho necessidade, não só pela minha propria dignidade, como pela vossa, de defender esse patrimonio moral. Pouco me importa que se ataque a minha intelligencia, reputada inculta, apoucada, que me cubram continuamente com epithetos deprimentes: — caudilho truculento, o homem mais perverso da Republica, o mais abominavel.

Acho mesmo que os nossos adversarios têm direito de usar desses processos para amesquinhar aquelle que os affronta deante, que não os teme e que ha de até o fim, emquanto lhe sobrar energia e vida, defender as suas convicções, os interesses que reputa maximos desse paiz e desse regimen que ama desde a sua mocidade. Acho que elles estão no seu direito procurarem destruir um obstaculo que sempre se manteve na estacada contra os assomos e arremessos da desordem e da anarchia. Mas dahi, transpôr o recesso da minha vida privada eu não lhes permitto. Não lhes permitto, nem posso permittir, como ha pouco disse, [illegible] em defesa do meu renome [illegible] em respeito ao grande numero de concidadãos meus que me têm honrado com a sua confiança.

Mas, como dizia, sr. presidente, ao ler a noticia d'*O Imparcial*, desde logo o meu espirito se inclinou pelo voto da minoria vencida occasionalmente por falta de um membro effectivo daquelle tribunal. Tratei á noite, em nossa casa, de saber do sr. ministro quaes eram as razões justificativas de seu acto e pedir-lhe informações sobre a estrada Madeira-Mamoré.

Estavam presentes os srs. senador Urbano Santos, Rodolpho Miranda e outros amigos. S. ex. póde dar testemunho de que, pela conversa que entretivemos, foi de facto naquella occasião que eu tive conhecimento dos contratos da Mamoré.

O sr. Urbano Santos — Perfeitamente exacto.

O sr. Pinheiro Machado — S. ex. tambem poderá dar testemunho ao Senado que eu logo no inicio da conferencia com o sr. ministro lhe disse que o meu espirito adoptava as razões da minoria.

O sr. Urbano Santos — Perfeitamente.

O sr. Pinheiro Machado — S. ex. me respondeu dizendo que, si eu assim pensava, era porque não conhecia os actos nos quaes se originaram os contratos, que m'os mandaria esta manhã.

O sr. Urbano Santos — E isso mesmo.

O sr. Pinheiro Machado — E' o que eu vou fazer, não em defesa do sr. ministro, cuja honra, como ha pouco disse, é inatacavel, mas para elucidar este caso, que é devéras interessante.

A estrada Madeira-Mamoré, como sabe o Senado, proveiu de uma obrigação contraida pelo Brasil com a Bolivia, no tratado de Petropolis.

Era ministro do Exterior então o saudoso sr. barão do Rio Branco, e da Viação o sr. Lauro Muller.

Em cumprimento da clausula daquelle tratado, o sr. Lauro Muller abriu concorrencia para a construcção da estrada: a concorrencia teve logar — medida que eu não me cansarei de proclamar e aconselhar aos governantes do meu paiz que sempre ponham em pratica.

O sr. Sá Freire — Muito bem.

O sr. Pinheiro Machado — Aberta a concorrencia, foi preferida a proposta do sr. engenheiro Catramby, a quem conheço de longa data.

Na minha opinião, sr. presidente a acceitação dessa proposta foi um bom negocio para o paiz, uma vez que elle estava obrigado a construir aquella estrada pelo tratado de Petropolis.

Lavrado o contrato da concessão, logo após, no governo do sr. Affonso Penna, foi alterado esse contrato, em minha opinião illegalmente alterado, dando-se não já a Catramby, que tinha vendido a concessão a uma companhia, mas á companhia o contrato de arrendamento da estrada de ferro por 60 annos.

Disse, sr. presidente, ha pouco que, em minha opinião, esse acto foi illegal, e portanto annullavel, correndo-me o dever agora de dizer aos meus pares quaes as razões que tenho para assim opinar.

O decreto de 25 de fevereiro de 1904 assim dispõe:

"Art. 1º — Fica o presidente da Republica autorizado:

1º A abrir os creditos necessarios para pagamento das despesas oriundas do tratado concluido em 17 de novembro de 1903, entre os plenipotenciarios do Brasil e da Bolivia, etc".

"2º — A adoptar o alvitre que julgar mais conveniente para a construcção da estrada de ferro, em solução ao compromisso assumido no art. 7º do mencionado tratado".

Portanto, o paragrapho 2º do decreto n. 1180, de 25 de fevereiro de 1904, autorizava o governo a adoptar o alvitre que julgasse mais conveniente para a construcção da estrada. Ora, a construcção da estrada já era objecto de um contrato, representando um acto perfeito e acabado. Refiro-me ao contrato firmado entre o governo e o engenheiro Catramby. E' claro, portanto, que o governo não tinha autorização para arrendar esse proprio nacional. Entretanto, esse acto foi praticado, e para fazel-o o governo se estribou justamente no paragrapho 2º do decreto que venho de citar.

Acresce ainda a circumstancia, circumstancia de grande valor juridico e moral, que, aberta a concorrencia, os concorrentes, que foram infelizes, que não conseguiram tornar vencedoras as suas propostas, ficavam incontestavelmente com o direito de reclamar do governo contra clausulas outras que não aquellas que figuravam no edital de concorrencia, que, eram, portanto, para elles desconhecidas.

Em 25 de fevereiro de 1909, foi feito o contrato de arrendamento com a actual companhia e o governo julgou seu acto escudado no decreto que acabo de ler, sendo como o Senado acaba de ver o decreto de 25 de fevereiro de 1904 unicamente referente á construcção dessa estrada de ferro, trabalho já então contratado.

"O presidente da Republica dos Estados Unidos do Brasil, usando da autorização que lhe foi conferida pelo decreto do legislativo n. 1180, de 25 de fevereiro de 1904, decreta:

Artigo unico — Ficam approvadas as clausulas que com este baixam, assignadas pelo ministro da Industria, Viação e Obras Publicas, para o contrato com a companhia Madeira-Mamoré Railway, cessionaria do contrato de construcção da estrada de ferro Madeira-Mamoré, de arrendamento da mesma estrada de ferro."

Eu estimaria que estivesse presente o illustre senador pelo Estado do Rio, sr. Nilo Peçanha, que tambem collaborou, modificando, posteriormente, esse contrato.

Aqui está o decreto expedido por s. ex., autorizando a substituição do ramal entre Villa Murtinho e Villa Bella. Essa modificação de traçado foi solicitada pelo ministro das Relações Exteriores, de então, com razões — estou certo — e ponderosas. O traçado primitivo era inconveniente, carissimo e com difficuldades quasi insuperaveis.

Havia conveniencia em modificar o traçado. Essa parte agora se refere ao ponto do pagamento. Eu disse, com a minha costumeira lisura, que, lendo as razões apresentadas pelo sr. Viveiros de Castro, negando seu assentimento á abertura do credito, desde logo me inclinara a adoptal-as. Nesse ponto, melhor informado documentadamente, vejo que s. ex. não tinha razão, porque, alterando-se o traçado da estrada, pelo decreto de 8 de novembro de 1910, ficou autorizado o alastramento total da estrada de ferro Madeira-Mamoré.

Prestem bem attenção os nobres senadores. O que se modificava era o traçado, mas, pelo decreto de 1910, no artigo 2º, não só se modificou o traçado, como se impuzeram á Nação maiores e pesadissimos onus.

O artigo 2º diz: "Fica autorizado o alastramento total da estrada de ferro Madeira-Mamoré e a construcção de pontes provisorias de madeira para o prompto andamento dos trabalhos, sendo o custo destes serviços, addicionado ás despesas de transporte e conservação da linha, autorizadas pelo governo e não previstas pelo contrato de construcção da estrada, pago pelo preço total de 2.750.000 libras por kilometro."

O ministro actual, pois, não podia deixar, toda a vez que tratasse de attender este compromisso, de solicitar um credito em ouro para pagamento, porque não era somente o pagamento da construcção da estrada, que é feito em apolices, mas sim essa nova obrigação creada pelo alastramento da mesma.

Sou de opinião que o governo, embora habilitado com o credito, não deve fazer pagamento algum sem previamente examinar si o alastramento está feito.

O sr. Silverio Nery — Até hoje não foi feito.

O sr. Pinheiro Machado — Ahi está uma informação preciosa, que poderá servir para ulterior conducta do governo. Eu, governo, não pediria mesmo previamente o credito, porque esse contrato ainda não foi approvado pelo Tribunal de Contas.

Como dizia, inquiri o ministro das razões por que havia solicitado o credito, e fui informado de que é habito, uma vez registrado o contrato, abrir-se immediatamente o credito, preparando-se assim o Ministerio com a importancia precisa para, verificado o serviço, effectuar o pagamento.

Já vê o Senado que eu até não sou muito sympathico a este negocio da Mamoré, e si entro no estudo ainda que *summa capite* desta questão, faço-o exigido pela noticia que o *Imparcial* hontem deu, e da qual se infere que eu tenha servido de correctôr para que fosse aberto o credito e pago o sr. Farquhar, ou a companhia que elle representa.

Estas considerações que acabo de fazer, servem tambem para elucidar o meu illustre amigo, sr. senador Tavares de Lyra, que, hontem, na commissão, não sabia porque se pagava em ouro.

O sr. Tavares de Lyra — Perfeitamente. Hoje, porém, já me havia inteirado do assumpto, lendo a transcripção, que o *Jornal do Commercio* publicou, de uma consulta feita ao sr. Ruy Barbosa.

O sr. Pinheiro Machado, — Em 1912 — isso tambem servirá para esclarecer o culto espirito de v. ex., que hontem estranhava que se abrisse um credito, quando o prazo já estava esgotado.

O sr. Tavares de Lyra — Prazo da autorização.

O sr. Pinheiro Machado, — Ha equivoco de v. ex. Em 7 de julho de 1912, o governo approvou o protocollo celebrado com o governo da Bolivia por este decreto. (Lê):

"O presidente da Republica dos Estados Unidos do Brasil: Faço saber que o Congresso Nacional decretou e eu sanciono a resolução seguinte:

Art. 1º — Fica approvado o protocollo celebrado com o governo da Bolivia, em 14 de novembro de 1910, para a substituição do ramal da estrada de ferro Madeira-Mamoré, autorizada pelo art. 1º do decreto n. 8.347, de 8 de novembro do mesmo anno.

Art. 2º — Para a construcção do novo ramal, que será feita nas mesmas condições da linha-tronco, e de accordo com o contrato, fica o governo autorizado a fazer as necessarias operações de credito.

Art. 3º — O governo poderá fazer as necessarias operações de credito para pagamento das despesas autorizadas e já feitas pela Companhia de Estrada de Ferro Madeira-Mamoré.

Paragrapho unico. — Identicas autorizações poderão ser feitas tambem para pagamento das despesas que foram ou forem autorizadas de accordo com a clausula 16, do contrato de 14 de novembro de 1906.

Art. 4º — Revogam-se as disposições em contrario.

Rio de Janeiro, 7 de junho de 1912, 91º da Independencia e 24º da Republica. — *Hermes R. da Fonseca, Lauro Müller e José Barbosa Gonçalves.*"

O sr. Tavares de Lyra — E' o contrato primitivo de construcção.

O sr. Pinheiro Machado — V. ex. quer ver uma coisa? Eu fui ver o contrato primitivo de construcção, [illegible]

[illegible]

(*Muito bem! Muito bem!*)

LEILÃO NA ALFANDEGA

Vão hoje á praça, no armazem 14 da Alfandega, á 1 hora da tarde, diversos lotes de mercadorias de valor, como: [illegible] outras, tecidos e obras de seda, algodão bordado, roupas de lã e chapéos Panamá.

BRAZ LAURIA

Agencia de publicações mundiaes. — Rua Gonçalves Dias n. 78, telephone n. 1.963 — Norte.

MENOR DESAPPARECIDO

[illegible]

GRANDE IMPORTAÇÃO DE MOLDURAS FRANCEZAS, AMERICANAS E ALLEMÃS

[illegible]

SERVIÇO DA GUARNIÇÃO

Exercito

[illegible]

Brigada Policial

[illegible]

Corpo de Bombeiros

[illegible]

Guarda Nacional

[illegible]

50$, 60$ e 70$
Lindissimos ternos sob medida de casemira ingleza
"CASA NEW YORK"
Importação directa-Uruguayana 93-Tel. 581 Norte

Sports

TURF

DIVERSAS

O sr. Linneo de Paula Machado, proprietario do Stud Expeditus, recebeu de França uma importante offerta pelo potro Raptus ab ita. por St. Bris e Roseen Dhu, que o mesmo turfman adquiriu o anno passado nas vendas de Deauville, pela quantia de 4.000 francos.

Ao que nos consta, essa proposta será recusada.

— Depois de ter cumprido a pena que lhe foi imposta pela directoria do Jockey-Club na primeira reunião da presente temporada, reapparece domingo proximo o jockey Claudio Ferreira, que entre outros dirigirá Fausto V e Hebréa.

— A directoria do Jockey-Club já entregou aos srs. dr. Alfredo Novis e Lee King, fiadores do jockey David Croft, o termo de responsabilidade pelo pagamento da divida que esse profissional tem para com o turfman belga sr. P. Mathieu.

Depois de receber as respectivas assignaturas, esse documento voltará á secretaria daquella sociedade, afim de poder ser concedida matricula ao referido jockey, que ficará obrigado a depositar na thesouraria do Jockey-Club 50 % das porcentagens, montarias e gratificações a que fizer jús.

— O jockey David Croft, caso seja matriculado ainda esta semana no Jockey-Club, deverá dirigir na reunião de domingo proximo os animaes Rust e Peacock.

— Segundo conseguimos apurar, não é exacto que o dr. Alfredo Novis tenha contratado o jockey Domingos Ferreira para dirigir os seus pensionistas no Jockey-Club, emquanto estiver suspenso o seu collega Pablo Zabala.

— O nacional Flor de Liz, que havia sido dado ao dr. Antonio Pacheco Leão voltou novamente ao *entraînement*.

E' que o proprietario desse animal, que tambem o é do Humaytá, preferiu trocar o filho de Garb'er pelo chegador descendente de Niklaus.

— O cavallo tordilho Prince Cherry, por Grey Leg e Guava, que o turfman sr. Frederico Lundgren acaba de importar da Inglaterra, vae correr em nossas pistas com o nome de Jacuhype.

— A' vista da desintelligencia havida entre o proprietario da Candelaria Gironda e o *entraîneur* da mesma, foi este dispensado dos seus serviços, sendo Odalisca e Karaboo entregues a Gabriel Reis e os restantes pensionistas da mesma [illegible]

[illegible]

FOOT-BALL

"TAÇA RIO-SÃO PAULO"

[illegible]

FLUMINENSE F. C. VERSUS RIO CRICKET A. A.

[illegible]

AMERICA F. C. VERSUS BOTAFOGO F. C.

[illegible]

JOGOS INTER-ESTADUAES

[illegible]

FLUMINENSE F. C.

[illegible]

VILLA-ISABEL-RIACHUELO

[illegible]

1º DE MAIO FOOT-BALL-CLUB

[illegible]

MAGNO VERSUS PATRIA F. B. CLUB

[illegible] Magno, por 3X1 e 1X0, e no "segundo team" um bella empate de 0X0.

Os "teams" do Magno foram assim organizados:

Primeiro "team":
Olavo
Santos — Juquinha
Herminio — Pomba — Pindoba
Tymbira — Moneca — Filhinho — Machado — Pedrinho

Segundo "team":
Alfredo
Alves — Paschoal
Domingos 1º — Olavo — Arlindo
Mineiro — Agenor — Juca — Domingos — Guilherme

Terceiro "team":
Alfredo
Martello — Caminha
Alfredo 2º — Paschoal — Oscar
Patão — Sigberto — Bobota — Euclides — Vicente

"Captain" — Alipio Ferreira Alves
Vice-"captain" — Agenor Meyer

"TEAM ACADEMICO"

Partem sexta-feira, 29 do corrente, no nocturno de Campos, o "Team Academico", organizado por alumnos da Faculdade de Medicina, para jogar com o "scratch" Campista.

O "Team Academico" está assim constituido:

Pimenta
Gilberto — Nery
Miguel — Zé Pedro — Dodsworth
Tinho — Arnaldo — Gumercindo — Remer — Raul

Acompanharão o "Team Academico" os seguintes academicos: Perchat Bellegarde, Raul Martins, Caio Sá Freire, João Novaes, Argeu Soares.

O CONTESTADO

O general Mesquita transfere seu quartel general

Curityba, 26 (Americana) — O general Mesquita transferiu para Porto União a séde das forças sob o seu commando, aguardando ordens.

Consta que o general Mesquita insiste na sua exoneração, dando por finda a campanha, seguindo breve para essa capital, afim de tratar do caso com o general Bittencourt.

* * * Um prisioneiro da columna do capitão Mattos Costa allegára ser sobrinho do coronel Vidal Ramos, governador do Estado de Santa Catharina. Afim de esclarecer o parentesco allegado, o general Mesquita mandou buscal-o no acampamento.

Correio dos Estados

S. PAULO

LORENA, 25. — O anniversario da legendaria batalha de Tuyuty, cujo feito acha-se gravado na historia em letras de ouro, foi festejada como merecia, isto é, de maneira condigna; isso anima-nos bastante, pois, nestes ultimos tempos, em que está em voga o "avpecalhamento geral", os nossos homens publicos descuidam por completo das nossas datas mais reluzentes e historicas, impellindo-nos ao impatriotismo e concorrendo de modo pouco airoso á que percamos o calor de enthusiasmo de que sempre o coração deste povo achou-se possuido pelas ephemerides gloriosas e de feitos imperecíveis. O que acima fica dito, de modo algum poderá offender a susceptibilidade dos padres salesianos que tão sabiamente dirigem o Gymnasio S. Joaquim, ao contrario, seja-nos permittido dizer de passagem, que elles, os referidos sacerdotes, são os que não perdem a opportunidade para dar-nos o exemplo do verdadeiro civismo e de tudo que a sociedade possa possuir de util.

Em commemoração áquella memoravel data e em homenagem á Virgem Santissima, os padres do Gymnasio organizaram um excellente programma sacro-litterario-musico cinematographico, que teve a sua feliz execução na egreja de S. Benedicto e no vasto alpendre daquelle estabelecimento.

Ao meio-dia, os batalhões gymnasial e infantil, após prestarem continencia á bandeira hasteada em frente ao edificio, desfilaram mui galhardamente pelas principaes ruas da cidade, levando na fronteira o 53º batalhão de caçadores com a sua respectiva banda de musica.

A's 16 horas, teve logar a projectada reunião dos ex-alumnos salesianos, para, á exemplo de diversas partes do universo, fundarem o "Centro dos ex-alumnos", cujo escopo já é conhecido de todos.

Presente grande numero de ex-alumnos, foi acclamado presidente da sessão o revdmo. padre José Arthur de Moura, vigario da parochia, servindo de secretarios os srs. Frederico Silva Ramos e F. Torres Sobrinho, os quaes foram recebidos á mesa com prolongada salva de palmas. Após, o revdmo. presidente explicar o fim daquella reunião e ser lidos, discutidos e approvados os estatutos, procedeu-se a eleição da directoria do "Centro", obtendo o resultado seguinte:

Moura; vice-presidente, Francisco Torres Sobrinho; 1º secretario, Frederico Silva Ramos; 2º secretario, Jovino Bittencourt; thesoureiro, João Baptista Ferreira, e conselheiros, Clementino de Aquino e professor Francisco Marques Junior.

A directoria que foi immediatamente empossada, foi recebida debaixo de delirantes ovações pela assembléa geral.

Terminada essa reunião, o padre Henrique Radice, habil photographo-amador, tirou no pateo do Gymnasio um grupo dos ex-alumnos salesianos presentes.

A novel associação recebeu muitas adhesões por telegrammas, cartas e cartões; dessas manifestações espontaneas salientamos dos Centros do Rio, São Paulo e Campinas e dos padres Antonio Dalla Via e Leão Muzzarelli, ex-directores respectivamente do Gymnasio e Escola Agricola "Coronel José Vicente", actualmente em Nictheroy.

A's 5 horas da tarde, teve começo o grande banquete que o director do Gymnasio, padre Luiz Marsigalia, offereceu aos ex-alumnos, calculando-se em 150 o numero de convivas que nelle tomaram parte. O *menu*, que foi variadissimo e fino, occupou quatro mesas, em forma de *I*. Ao champagne foram trocados diversos e cordiaes brindes.

Logo após terminado o banquete, effectuou-se a sessão litero-musico-cinematographica, que attrahiu o que Lorena possue de mais *chic*, escolhido e selecto. Foi immensamente apreciada a conferencia com projecções luminosas, do padre Helvecio Gomes de Oliveira, que dissertou eloquentemente sobre Domingos Savio, alumno de D. Bosco, cujo decreto de beatificação e canonização acaba de ser assignado por Pio X. S. revma., com a sua palavra adamantina e facil, foi esmiuçando desde a juventude, a vida de Domingos Savio, cuja curta passagem por este mundo, deixou um rastro luminoso de bons exemplos. O conferencista, com a satirica verve, que lhe domina, por vezes provocou grande hilaridade do culto auditorio, conseguindo, no terminar a sua peça oratoria, enthusiasticas e ensurdecedoras ovações.

A banda do 53º esteve presente.

Com sinceridade affirmamos que não gostamos e nem é nosso habito provocar vaidades de outrem, mas quando praticam actos dignos de attenção, não podemos negar applausos. Por isso, os operosos salesianos, promotores dessa festa, que deixou o coração de todos que a assistiram possuidos de saudades, são dignos dos nossos louvores pela attitude correcta que de ha muito vêm mantendo, impondo-se dessa fórma ao conceito dos lorenenses.

(*Do correspondente.*)

NO PARA'

Mais um jornal empastellado

Belem, 24 (Americana) — (Retardado). — Noticias agora chegadas de Mocajuba informam terem se dado ali graves acontecimentos, sendo empastellado o jornal *O Tocantins*, cujas officinas foram completamente inutilizadas.

O governo recebeu communicação dessas violencias.

O ENTOMOLOGISTA FABRE GRAVEMENTE ENFERMO

Paris, 26. — O *Echo de Paris* publica um telegramma de Avignon, communicando que o conhecido entomologista Henri Fabre está gravemente enfermo.

Sociaes

[illegible]

Não serão por certo poucas as demonstrações de amisade que receberá hoje, dia do seu anniversario natalicio, o dr. Henrique Franco, que conta em nossa sociedade fundas sympathias.

*

Por motivo de seu anniversario, foi hontem distinguido com as mais carinhosas provas de affecto e estima por todos que tem a ventura de conhecel-o, o sr. Arthur Valle.

*

Faz annos hoje o intelligente e estudioso menino Benigno Bernardino de Souza Filho, estimado alumno do Athenêu Fluminense. Não chegará hoje o Benigno para os abraços dos seus collegas e innumeros amiguinhos.

*

Completa hoje o seu segundo anniversario natalicio o interessante Naldinho, como é tratado em familia o menino Reginaldo, filho do tenente Silva Pinto, funccionario d... [illegible] e de d. Ioleta Pinto.

Commemorando tão faustosa data seus progenitores e o coronel João Bernardo dos Santos, avô da galante creança, darão uma recepção em sua residencia, á noite.

*

Faz annos hoje a senhorita Lucia Bittencourt Pinheiro, filha de d. Isabel Bittencourt Pinheiro.

*

Faz annos hoje d. Rosa Jane Lowndes mãe do negociante John H. Lowndes, e do conde de Leopoldina.

*

Faz annos hoje o tenente João Alexandrino Teixeira, funccionario da Directoria Geral de Obras e Viação Municipal.

*

Heloisa, a galante filhinha do sr. Alberto Moreira Baptista, estimado guarda-livros, completa hoje mais um anniversario natalicio.

Por este motivo, a "Pequenina" terá hoje em festa o lar dos seus extremosos paes e receberá muitas saudações.

*

Faz annos hoje a menina Anna dos Santos Freitas, filha do capitão Abilio dos Santos Freitas.

*

Passa hoje o anniversario natalicio de d. Maria Antonietta Gomes, do curso nocturno da Escola Ferreira Vianna, onde é estimada pelas suas collegas e alumnas pelos seus dotes de coração e bondade.

*

Completa hoje mais um anniversario natalicio d. Rosa do Rego Lemos, esposa do solicitador Humberto da Conceição Lemos.

*

D. Estella Gonçalves Alves, esposa do sr. Bento de Mello Alves, fez annos hontem.

*

Conta hoje mais um anniversario natalicio a gentil senhorita Hilda Mattos, filha do cirurgião-dentista Silvino de Mattos.

*

Vê passar hoje o seu anniversario natalicio o dr. João da Costa Rodrigues, chefe da 1ª secção da Sub-Directoria Technica dos Telegraphos.

*

Festeja hoje o seu anniversario natalicio d. Palmyra Pereira da Silva, esposa do sr. Antonio da Silva Junior, mestre de pinturas.

*

Commemora hoje o seu anniversario natalicio o major Valerio Augusto de Amorim Caldas.

*

E' hoje dia anniversario de d. Cecilia Fausto de Souza, esposa do sr. Alvaro Fausto de Souza, guarda-livros de nossa praça.

*

Festejou hontem o seu anniversario natalicio o menino Mauro, dilecto filho do sr. José Albino de Souza Pimentel, funccionario da Prefeitura, e afilhado do nosso collega de imprensa sr. Mario Dermeval da Fonseca.

*

Festeja hoje seu auspicioso natalicio a gentil senhorita Ramira de Frias Villar, estremecida filha da viuva Julia de Frias Villar.

*

Faz annos hoje a gentil senhorita Branca Pinto de Mendonça, filha do sr. Francisco Pinto de Mendonça, escrivão da 5ª pretoria civel.

O sr. Pinto de Mendonça e sua esposa offerecem em regosijo a tão feliz data, uma festa intima aos seus parentes e ás pessoas de suas relações.

*

Completa hoje mais um anniversario d. Alice Pinto da Silva, esposa do sr. Antonio Pinto da Silva, socio da firma Pinto, Costa & C.

VIDA ACADEMICA

FACULDADE DE DIREITO TEIXEIRA DE FREITAS

Pede-se o comparecimento de todos os academicos hoje, ás 3 horas, á rua do Quitanda 47, para tratar de interesses geraes. Deliberar-se-á com qualquer numero, visto ser esta a ultima convocação.

*

ESCOLA NORMAL

As candidatas que não puderam entrar para esta Escola devem matricular-se desde já no curso normal da Universidade Feminina Brasileira, onde serão admittidas em condições vantajosissimas e não perderão [illegible] o anno. Minuciosos esclarecimentos na secretaria, rua General Camara 57, das 9 ás 2 da tarde. Continuam tambem abertas as matriculas para todos os outros cursos da Universidade.

* * *

MISSAS

Na egreja de Santo Affonso será rezada hoje, ás 8 horas da manhã, uma missa de 7º dia pelo eterno repouso do major Rodolpho das Chagas Andrade, fallecido em Minas.

Esta missa é mandada celebrar pelo dr. [illegible] das Chagas Andrade e por d. Maria Manoela das Chagas Andrade.

* *

FALLECIMENTOS

Sepultou-se hontem, no cemiterio de São Francisco Xavier, em Catumby, o sr. Firmino do Bomfim Duarte Gameleira, antigo e estimado sub-director da Directoria de Rendas da Prefeitura.

O finado que, pelas suas apreciaveis qualidades e dotes de coração tinha um numeroso circulo de relações teve grandes e justas homenagens.

O feretro saiu ás 9 horas do predio numero 147 da rua Desembargador Isidro.

Falleceu hontem, ás 6 horas da manhã, o menino Francisco, filho do sr. Francisco Freire de Macedo, 1º official do Correio Geral e nosso ex-companheiro de trabalho na expedição desta folha.

O saimento funebre terá logar hoje, ás 9 horas, da rua Jockey-Club n. 157 (Villa Brasil) casa 21, para o cemiterio de São Francisco Xavier.

* * *

ENTERRAMENTOS

Realizou-se hontem, ás 11 horas, o enterro do dr. Guilherme Caetano do Valle, commissario de Hygiene e Assistencia Publica, saindo o feretro da rua Conde de Bomfim n. 50, para o cemiterio de São Francisco Xavier, com grande acompanhamento.

CHARIVARI DE ARRELIA

A Dulce azeda a scena, entornando o caldo que escalda, transtornando o cerebro daquella gente

Este caso presta-se bem a uma scena de theatro alegre. Estamos em Anchieta, na venda do Baptista, ali na rua Evaristo Vieira. Dois vagabundos bebem no balcão "tres com gomma". Fede a cachaça, aquelle ambiente. Lá nos fundos, as mesas vasias, um bilhar de panno cheio de buracos e pontas de cigarros espalhadas pelo chão immundo. Entram dois malandros. Trazem chapéo desabado, calças pardas e o formidavel cajado. Sentam-se.

— Cascarinha — brada um delles.

O caixeiro acóde pressuroso. Os dois conversam alegremente. De repente uma mulher surge, o cabello corrido, um cigarro no canto da bocca e o ineffavel chinello a cantar no assoalho.

— Adeus, Cruz; adeus, Martinho.

Os dois correspondem. Entreolham-se depois.

— Conhece-a? — indaga o Cruz.

— Foi minha amante.

— Caixeiro, dois de canna — brada a rapariga.

— Para aqui, Dulce.

A rapariga accede e entra na conversa.

— O Martinho diz que tu foste amante delle...

— Eu? Nunca lhe dei confiança.

Exasperou-se o Martinho e a discussão começou. A Dulce desenfiou o rosario de desaforos no seu mais baixo calão. O Martinho ergue-se, e uma bofetada estala no rosto da rapariga. Fechou o tempo. O Cruz indignou-se e aggrediu o outro. O dono da casa intervem e a scena é interrompida, para ter continuação horas depois.

O Cruz foi procurar o Martinho em sua casa, para onde elle carregara a Dulce, já bebeda. Ahi o tempo se fechou, acalmando-se os animos quando a policia acudiu, encontrando o Martinho ferido com 6 facadas em diversas partes do corpo e a Dulce e o João com escoriações em ambas as mãos.

O ferido grave, que declarou chamar-se Martinho Ribeiro e ser ex-praça do Exercito, recebeu curativos na Assistencia, sendo em seguida removido para a Santa Casa.

A Dulce Conceição, causadora de tudo, e mais o João Cruz foram presos e levados para o 23º districto, que tomou conhecimento do caso. E ahi está toda a historia.

FESTA MILITAR

Distribuição de premios aos vencedores do campeonato de tiro e "raids" militares

Effectuou-se hontem, no salão de despachos do Ministerio da Guerra, a entrega dos premios conferidos aos vencedores dos "raids" hippicos, patrulhas de cavallaria, pelotões de infanteria e campeonato de tiro, realizados o anno passado.

Compareceram a essa festa os generaes Vespasiano de Albuquerque, Caetano de Faria, Souza Aguiar, Marques Porto, Tito Escobar, Muller de Campos, Moraes Rego, Silva Faro, coroneis Agobar de Oliveira, Chrispim Ferreira, Abilio de Noronha, Innocencio de Barros Vasconcellos, Martins d'Avila, tenentes-coroneis Frederico Buys, Onofre Muniz, Innocencio Pederneiras, Eduardo José Barbosa Junior, João Maria Xavier de Brito Junior e muitos outros officiaes desta guarnição.

Pouco antes das 2 horas, já se achavam formados na praça da Republica, o grupo provisorio de obuzeiros, um esquadrão do 13º regimento de cavallaria, a companhia de metralhadoras, uma companhia do 4º batalhão de infanteria e outra do 55º de caçadores, assumindo o commando dessa força, o major José Fernandes Leite de Castro, commandante do grupo provisorio de obuzeiros.

Momentos depois eram convidados os commandantes daquellas unidades a subirem ao salão do Ministerio da Guerra, onde já se achavam o titular daquella pasta e todo o seu gabinete, diversos generaes e os commandantes de corpos e respectivos officiaes.

Usou da palavra o general Caetano de Faria, que agradeceu ao ministro a prova de gentileza que o mesmo demonstrara, pondo á sua disposição o salão nobre do Ministerio da Guerra, para realização dessa festa; em seguida agradeceu tambem ao general Souza Aguiar, pelo efficaz auxilio prestado por occasião da instrucção da tropa e concorrendo para que a mesma demonstrasse um elevado grão de aproveitamento. Terminado o seu discurso, o general Caetano de Faria, convidou o ministro a proceder á distribuição dos premios, que foram os seguintes:

Bronze "Pró-Patria", ao grupo de obuzeiros, como vencedor do campeonato de artilharia; bronze "Ney", á 5ª bateria como vencedora da prova do grupo; bronze "Napoleão", á 6ª bateria do 2º grupo do 1º regimento de artilharia, como vencedora da artilharia montada; bronze "A Gloria", ao 2º pelotão do 4º batalhão, como vencedor do tiro collectivo de infanteria; bronze "O Voluntario", á 1ª secção da companhia de metralhadoras, como vencedora da prova de metralhadoras; bronzes "Soldado de cavallaria explorando" e "General Marinho", á patrulha do 13º regimento de cavallaria, sendo que o 1º deverá ser guardado pelo regimento e o 2º pela patrulha vencedora; bronze "Alerta", ao pelotão do 55º batalhão de caçadores. Os officiaes e praças dessas unidades, tiveram premios em dinheiro; os officiaes vencedores das provas individuaes, tiveram medalha de ouro, os que foram classificados em 1º logar e os demais, tiveram medalha de prata, bem como as praças premiadas nas citadas provas tiveram como premios diversos objectos de valores, como sejam anneis, cigarreiras e relogios.

Depois de terminada a distribuição dos premios, as forças fizeram diversas evoluções, seguindo após para os seus respectivos quarteis.

O QUE VAE POR PORTUGAL

Protestos populares

Lisboa, 25 — (Directo) — A população de Famalicão protesta contra a creação do novo concelho de Riba d'Avé, feita á custa do de Famalicão, que será desmembrado.

Lisboa, 26 — (Havas) — O ministro da Guerra, general Pereira d'Eça, vae apresentar ao parlamento uma proposta para o emprestimo de 35.000 contos, destinado á acquisição de material de guerra.

O referido emprestimo será garantido pela taxa militar de emigração, pelas taxas dos bilhetes de espectaculos e de transito em estradas de ferro e pela venda e aluguel das propriedades do Estado.

Lisboa, 26. — O ministro da Guerra, general Pereira d'Eça, assistiu, em Mafra, á instrucção de tiro dos cursos de infanteria e cavallaria.

Lisboa, 26. — Na sessão da Camara dos Deputados foi approvado por 36 votos contra 27, o primeiro credito extraordinario de 62 contos, destinado ás despesas com a representação de Portugal na Exposição de S. Francisco da California, em 1915.

EM NICTHEROY

Os funeraes do dr. Ary Fontenelle

Foi sepultado hontem no carneiro n. 867 do cemiterio de Maruhy o dr. Ary Fontenelle, inspector de Agricultura do Estado do Rio.

O seu enterramento foi extraordinariamente concorrido, tendo comparecido as altas autoridades do Estado e o funccionalismo.

O presidente do Estado tambem compareceu, acompanhado do seu ajudante de ordens.

O Estado do Rio fez collocar sobre a sepultura do morto uma rica corôa de flôres naturaes, o mesmo fazendo os funccionarios da Secretaria Geral.

Ao baixar o corpo á sepultura, orou o deputado estadual Teixeira Lima, em nome da Assembléa Legislativa.

A encommendação do corpo foi feita em casa do morto, pelo padre Henrique Magalhães, vigario da matriz de S. Lourenço.

Os funeraes foram feitos a expensas do governo fluminense, com permissão da familia.

Em homenagem ao luctuoso acontecimento, foi encerrado o expediente em todas as repartições do Estado ás 1 hora da tarde.

A bancada fluminense na Camara dos Deputados fez-se representar nos funeraes pelo deputado Elysio Araujo, 2º secretario.

A familia do dr. Ary Fontenelle recebeu telegrammas de pezames das seguintes pessoas:

Deputado João Guimarães, J. da Costa Ribeiro, familia Santos, Oscar da Costa, desembargador Anisio Paiva, d. Luiz da Silveira, deputado Manoel Duarte, dr. Jeronymo Tavares, Carlos Alexandre, Ayres Cunha, Philadelpho e Almeida e familia, Lincoln Pires, senador Nilo Peçanha e muitos outros.

Dentre as muitas corôas depositadas sobre o coche, destacámos as seguintes:

"Ao illustre fluminense Ary Fontenelle, a Assembléa do Estado do Rio"; "Saudades da sua esposa e filhos"; "Saudades dos funccionarios da Secretaria Geral"; "Ao dr. Ary Fontenelle, do dr. Horacio Magalhães, secretario geral"; "Ao extremecido Ary, saudades da familia do seu sogro"; "Ao bom irmão e primo, Jorge e senhora"; "Ao compadre Ary, Alexandre e Chiquinha"; "Ao querido Ary, saudades de Hilda e Randolpho"; "Saudades de seus primos Luiz e Finota"; "Ao cunhado Ary, saudades de Nené e Rilas"; "Ao querido Ary, saudades de seus paes e irmãos"; "Do Estado do Rio de Janeiro"; "Dos funccionarios da Inspectoria de Agricultura".

"UNIÃO POSTAL"

Mais um numero desse já conhecido periodico acaba de nos visitar, repleto de uteis informações e bons trabalhos literarios.

Destacamos do seu texto um magnifico artigo do sr. Vianna de Carvalho, e uma fantasia do sr. Flavio Norte.

Como nos demais numeros anteriormente distribuidos, illustram as paginas da "União Postal" bellos "clichés".

O curso de Esperanto, mantido por esse jornal, parece vae produzindo bons resultados, pois encontramos ali uma poesia nesse idioma e respectiva traducção, feita com lavor artistico por um funccionario dos Correios.

ULTIMA HORA

Francisca Salles

FALLECIMENTO

✝ Araldo Pereira, sua senhora e filhos participam aos seus parentes e amigos o fallecimento de sua estimada cunhada FRANCISCA SALLES, e convidam para o seu enterramento, hoje, ás 2 horas da tarde, saindo o feretro da ladeira de Santa Thereza n. 136, para o cemiterio de S. João Baptista.

THEATROS

"O VINHO NOVO"

Prosegue, activamente, no theatro S. Pedro, os ensaios da opereta de costumes portuguezes, em 3 actos, *O vinho novo*, original de J. Ribeiro.

Os principaes papeis foram confiados aos artistas: Abigail Maia, Isabel Ferreira, Ghira, João de Deus, E. Carvalho e Albuquerque.

A musica do maestro Luz Junior é lindissima. Das scenarios encarregou-se Jayme Silva, e dada a sua competencia, a opereta *O vinho novo*, será representada em tres scenas deslumbrantes.

* * *

"CHUA' !"

Mais alguns dias, poucos, e mudará o cartaz do theatro S. José. Teremos a *première* da revista em tres actos e seis quadros, "Chuá!" original de Alvarenga Fonseca e Armando Oliveira. Da musica incumbiu-se o applaudido maestro Costa Junior nome que, por si só, é bastante para recommendar qualquer partitura. Constam da partitura de Costa Junior, além de outros os numeros: o bailado das cabelleiras de côr, o tercetto das zonas da cidade, o duetto dos gatos, o final do 2º acto *Rumo ao mar*, dedicado á Marinha de Guerra e a apotheose final do 3º acto, *A vida é isto!*

A peça começa, por um recado, em verso, dos autores do publico que será dito pela estimada actriz Laura Godinho.

A montagem, segundo nos informam, está sendo feita a capricho. Os scenarios são de Joaquim Santos.

* * *

O S. JOSE', NO DIA 29

Como de ha muito, está annunciado realiza-se depois de amanhã no popular theatro S. José, a festa artistica do maestro José Nunes.

Consta do programma desta festa: a revista "Z-B-D-U", a "furlana", o "tango" e o "maxixe carioca", que estão sendo habilmente ensaiadas pelo professor Hermano Gil.

* *

MARIA LINA, NO MAXIXE

Até agora a nossa patricia havia dansado com o elegante Martins Veiga apenas o tango argentino e brasileiro.

Hontem Maria Lina, reapparecendo com um novo par, dançou no palco do Palace, o nosso maxixe. Foi um delirio de applausos. Si ella é inegualavel no tango, no maxixe é unica.

ESPECTACULOS DE HOJE

THEATRO RECREIO — A pedido será representada pela ultima vez a espirituosa comedia "A Caixeirinha", em que a graciosa actriz Aura Abranches tem uma das suas melhores creações.

* * *

PALACE-THEATRE — Para o espectaculo de hoje a empreza Moraes organizou um magnifico programma. Maria Lina dansará o maxixe brasileiro. Dito isto, está feita a melhor das reclames.

* * *

THEATRO S. PEDRO — "O Gabira", a magnifica revista de J. Brito, é, sem favor, das melhores que têm apparecido nos theatros por sessões. Abigail Maia, no seu papel de imitar Maria Lina e Aura Abranches, constitue o "clou" da peça. Ainda hoje o S. Pedro terá, certo, uma casa invejavel.

* * *

THEATRO RIO BRANCO — Este concorrido theatrinho annuncia para hoje mais tres representações da hilariante burleta em 3 actos "O dono da casa", que promette conservar-se no cartaz por muito tempo.

* * *

THEATRO S. JOSE' — Definitivamente, sobe á scena neste theatro pela ultima vez a espirituosa revista "Jocoto".

* * *

THEATRO CARLOS GOMES — A companhia dramatica João Caetano, constituida dos melhores elementos do theatro nacional, continua no proposito louvavel de só dar peças de sensação. "O poder do ouro", commovente drama em 4 actos, será representado hoje pela segunda vez.

* * *

PELOS CINEMAS

PARISIENSE — Pela ultima vez será exhibido o empolgante e grandioso drama, em 3 actos, de assumpto policial, "Finn, o detective". "As suffragistas", espirituoso film d'arte, da actualidade, em 2 actos e "Tango e Maxixe", interessante film de effeitos deslumbrantes, completam o programma.

* * *

ODEON — "Uma visita régia", fita completa relatando a ultima visita dos reis da Inglaterra a Paris; "A culpa de Giovanna" ou "O espectro do passado", intenso episodio dramatico em tres partes, interpretado pela actriz Paola Monti; "As promessas do Mendo", scena comica pelo chefe dos garotos, o artista "mignon" da Gaumont.

* * *

PATHE' — "O valle da Vonte", da serie de paysagens artisticas, pelo inegualavel processo Pathé-color; "A belleza fatidica", grande drama moderno dividido em duas partes; "A sereia e o dedo de Deus", "O implacavel justiceiro", empolgante drama da Gaumont, em 2 extensas partes.

* * *

AVENIDA — "Gaumont Journal", ultimo numero; "Até onde póde ir o odio", sensacional scena dramatica em 2 actos, edição da American-Kinema; "O roubo dos diamantes", angustioso drama em 2 longos actos, editado pela fabrica Gaumont.

* * *

ECLAIR-PALACE — A graciosa actriz Bertini dá hoje sua ultima recepção á elegante platéa do Eclair, exhibindo-se no delicado drama em 3 actos "A canção de Werner". Completam o programma: "Eclair Journal", ultimo numero, e "Redempção de Raffles", interessante drama policial em 3 partes.

* * *

IRIS — "Os Lobos", empolgante scena dramatica, em 4 longos actos, "capo-lavoro" da Pasquali; "A redempção de Raffles", film de aventuras policiaes em 3 extensas partes; "A canção de Werner", 3 actos de commoventes scenas; interpretados pela actriz Francesca Bertini; "Eclair Journal", ultima edição.

* * *

PHENIX — "A sogra do Mariposa", hilariante comedia; "A maldição", sensacional drama em 4 longos actos, da conhecida fabrica Kinograph; "A menina redemptora", adaptação cinematographica de O. Scholmka, em tres longos e emocionantes actos.

* * *

IDEAL — "O espectro de sua culpa", commovente drama realista, em tres actos, interpretado pela actriz Paola Monti; "Os soberanos inglezes em Paris", film da actualidade; "Belleza fatal", drama moderno em 2 actos. Como extra, na "matinée", "Implacavel justiceiro", impressionante episodio dramatico em 2 extensos actos.

* * *

PARIS — "Os Lobos", sensacional drama em 4 actos, soberba concepção da "Aquila-Film"; "A redempção de Raffles", interessante drama policial em 3 longos actos. Na "matinée", como extra, "A canção de Werner", mimoso drama em 3 actos, da fabrica Celio, de Roma.

PELO TELEGRAPHO

ITALIA

VENEZA, 26.

A enorme multidão que estava em frente ao palacio real, quando os soberanos regressaram da visita á Exposição Internacional Artistica, fez-lhes uma calorosa manifestação de sympathia.

Os soberanos appareceram pouco depois a uma das janellas do palacio, attingindo, então, as manifestações, proporções delirantes.

AMAZONAS

MANÁOS, 26.

Um incendio violentissimo destruiu hontem, as lojas da "Patria", drogaria Freitas e outras, da rua Marquez de Santa Cruz.

Apezar dos esforços desenvolvidos pela companhia de bombeiros, cujas mangueiras estavam todas furadas, nada se salvou, subindo os prejuizos a mais de mil contos de réis.

S. PAULO

S. PAULO, 26.

Chegou de Paris o dr. Oscar Pereira da Silva, conhecido pintor e professor de desenho do Gymnasio do Estado, que convidou o presidente do Estado e os secretarios do governo para visitarem a exposição dos quadros que pintou em Paris e que são destinados á Pinacotheca desta capital.

Entre as telas que serão expostas figurarão dois grandes quadros, sendo uma copia da "Adoração dos pastores", do celebre pintor hespanhol Ribera, cujo original se acha no Museu do Louvre e outro, tambem copia do quadro de Proud'hon, existente no mesmo museu e que representa "O rapto de Psyche".

JOALHERIA ACCACIO LEITE

Liquidação final de todo o STOCK

TRASPASSA-SE O CONTRACTO DA CASA

OUVIDOR esquina Uruguayana

ESPIRITISMO

THEORIAS E FACTOS

RESENHA UNIVERSAL

FRUTOS DA FÉ

A doutrina espirita, cujo escopo maximo é o resurgimento do puro christianismo, lançou profundas raizes no coração do povo brasileiro, porque se cultiva em seu seio, caracterizando-se por uma feição mais elevada do que em parte alguma do mundo.

Entre nós, ella penetrou pelo cerebro, mas acima de tudo pelo coração. Emquanto os pesquizadores dos grandes centros de actividade intellectual estão ainda nos porticos da phenomenologia, nós outros penetramos firmes na vastidão dos seus divinos beneficios, levando a paz ás consciencias, a luz aos entendimentos e a alegria perfeita aos corações.

Essa paz deriva da fé esclarecida e raciocinada que o Espiritismo offerece a quem se digna de baixar o olhar ás paginas de suas obras fundamentaes com o desejo de aprender, de conhecer, de investigar.

Aquelle que assim procede, ao fechar o ultimo volume dessa philosophia, está de posse da Fé, porque sabe que Deus existe, que Elle é justo em todas as suas leis e que dá a cada um segundo as suas obras, independentemente de crença, raça ou posição. Assim, a paz penetra em sua consciencia e elle procura fazer o bem, certo de que só o bem lhe poderá trazer a felicidade.

O Espiritismo illumina a alma porque a leva a raciocinar sobre todas as leis da vida, explicando-as e dellas fazendo resaltar a sabedoria e a solicitude do Creador.

Assim é que, aos mais ignorantes deste mundo, ella offerta as noções mais elevadas das coisas, quer no terreno da sciencia, quer no campo vasto da philosophia e da moral.

Offerece ainda a alegria aos nossos corações porque, curando o espirito, trazendo-lhe a fé, a certeza da sua immortalidade, a confiança no amor de seu Creador e o conhecimento da lei do progresso a que está submettida, lei pela qual de si depende attingir á felicidade perfeita pela pratica das boas obras, traz-lhe tambem a cura do corpo pela acção benefica dos espiritos elevados, entregues inteiramente á pratica da caridade christã.

Esse tem sido o meio mais efficaz da propaganda do Espiritismo no Brasil. Graças á Divina Providencia e á multiplicidade das curas mediumnicas, elle tem penetrado em todos os lares, do palacio á choupana, porque, quando a creatura soffre, recorre a todos os meios que lhe estão ao alcance para se livrar das garras aduncas da dôr.

Como Jesus outr'ora, elle cura o corpo para, através desse beneficio, o espirito se dispôr a ser curado tambem.

Foi por esse meio que, entre nós, conquistou as sympathias das mães que vêem seus filhos curados graças á sua intervenção bemfazeja, das esposas prestes a verem seus lares enlutados pela perda do esposo amado e até a dos proprios incredulos endurecidos que se rendem á evidencia do facto, porque todo o imperio de suas opiniões se esboroou ante a cura do ser amado e o renascer da alegria no semblante do filhinho querido.

Contam-se por centenas esses factos, e nós desejamos deixar aqui registrado um delles, que nos parece de molde a provar bem o que affirmamos aos leitores do *Correio*.

Referimol-o com muita satisfação, comquanto não se passasse comnosco: mas foi-nos relatado por aquelle com quem se deu.

Ha muitos annos vivia na Cidade Nova um medium, com o qual o Espiritismo se propagou durante longo tempo por todo o Brasil, captando sympathias e afeiçoados, mas foram as curas por esse medium realizadas, graças á assistencia de seu guia, o espirito de um medico abalisado, muito estimado nesta capital, de saudosa memoria, e que, partindo para o mundo invisivel, de lá continuou no seu ministerio caridoso, através dos orgãos desse intermediario, derramando a mãos cheias os beneficios de sua caridade.

Era delegado de hygiene, nessa circumscripção, um conhecido clinico desta cidade. A guerra que elle moveu ao nosso confrade foi atroz. Todos os vexames por que podia fazel-o passar, estribado ou não na lei, elle o fez, convicto de que cumpria um dever de consciencia.

Um bello dia, a esposa do clinico deu á luz uma menina e, facto extraordinario! horas depois do nascimento, começou a creança num choro continuo, que se prolongou por tres noites e dois dias, incessante e ininterruptamente.

Toda a sciencia foi consultada, ouvidas todas as opiniões de peso, tudo foi tentado sem o menor resultado. A dôr, o desespero, o desalento que lavravam naquelle lar, só os póde avaliar quem já se viu em caso identico.

No fim daquelle espaço de tempo, dada a edade da paciente e a necessidade de repouso da parturiente, um amigo da familia, timidamente, aventou á desolada mãe a idéa de ir consultar o medium a quem acima nos referimos. Vacillante na sua dôr, mas fallando-lhe mais alto no coração a voz da maternidade, a senhora consentiu.

Alguns quartos de hora depois, voltava o mensageiro com o remedio e a indicação do mal, que nada tinha de extraordinario, pois era apenas a retenção do meconio que produzia tão alarmantes e dolorosas consequencias.

O pae, scientífico distincto, relutou por momentos, visto que tinha presenciado a expulsão daquella materia e talvez porque o seu amor proprio lhe não consentia acceitar o que o espirita dera.

As instancias reiteradas da afflicta esposa, accedeu por fim, embora com repugnancia, que o remedio fosse administrado.

Depois da segunda colherinha do medicamento receitado, a creança contrahiu-se, eliminou a causa do mal e mergulhou em profundo somno, ficando perfeitamente curada.

A paz e a alegria voltaram áquelle pouco antes desolado lar, e o Saulo, que era o seu chefe, se transformou em Paulo, amigo e amparo daquelle a quem tanto perseguira.

Ainda estão vivos todos os protagonistas deste facto e nós os tomamos por testemunhas da sua veracidade.

A crença no Espiritismo tem assim entrado em muitos lares pela porta ampla da caridade, excelsa virtude que elle vem desenvolver no coração dos homens em beneficio da sua propria felicidade.

Venturosos aquelles que acceitarem e praticarem os seus ensinos, porque gozarão a paz que nos conforta, a luz que nos illumina a alma e a almejada felicidade, que só se conquista pela pratica de tão sublime virtude. — *Ignacio Bittencourt.*

PHENOMENOS DE MATERIALIZAÇÃO

O *Novos Horizontes* conta que na noite de 27 de setembro ultimo, em Paris, na rua Saint André des Arts, 22, justamente na mesma rua em que existe a "Ecole de Psychologie", de que é director o illustre medico dr. Berolion, realizou-se uma importante sessão de Espiritismo.

O medium, o sr. C. V. Miller, foi despido, vestindo depois simplesmente o sobretudo de M. Paul Drubay, illustre director do "Progrès de Paris", e membro da commissão de "contrôle", que era constituida por este ultimo e srs. Paul Nord, professor honorario do I. I. P., em cuja casa se fez a sessão; Chevreuil, director da "Tribune Psychique"; Thureau, marquez de Grollier, professor Brun, Martin e V. Chartier.

O gabinete foi armado e revistado e após a sessão foi novamente revistado e desarmado.

Começou-se emfim a sessão, que foi dividida em duas partes. Na primeira, o medium estava fóra do gabinete e na segunda estava dentro deste, primeiramente acordado e depois em transe.

Os phenomenos começaram a produzir-se: ouvem-se vozes no ar, que principiam muito baixinho como que a formarem-se e continuam a augmentar até attingirem o tom natural. Depois distinguem-se vultos que se tornam cada vez mais nitidos. Vê-se assim varias entidades tomarem corpo por algums instantes, mas é ainda a apparição e não a materialização propriamente dita. São fantasmas duma luminosidade um pouco vaga, duma côr indefinida, a não ser que se qualifique de lunar.

Eram apercebidas differentemente consoante a acuidade de cada um, o logar que occupavam e o sitio onde se movia a apparição. Na segunda parte desta importante sessão, produziram-se então verdadeiras materializações. Assim se materializaram os guias de Miller. Cada manifestação era immediatamente precedida, como que annunciada e seguida sobretudo, por uma emanação exquisita e caracteristica de cheiro a sandalo. Successivamente appareceram uns vinte fantasmas, entre os quaes a preta Betsy, Star Eagle, um hindú de estatura colossal tocando no tecto, dr. Benton, Effiding, Mother Sadie, o filho de mme. Monroe Vermont, morto ha pouco, que se materializou tambem, acompanhado de Betsy. Uma das materializações foi vista juntamente com o medium; foi a de mme. Pillet Will. Uma bola fluidica, d'aspecto lunar, sáe do gabinete e agita-se "fóra" delle em todos os sentidos. A côr é um pouco vaga, mas parece que esta bola psychica seja o theatro de um trabalho duma fermentação intensa. Véos tecidos magicamente, como por uma fada, e o ser que se manifesta apparece então em pé e põe-se a conversar.

A obscuridade nunca foi completa e podia-se ver perfeitamente as horas marcadas por um relogio.

A acta desta sessão foi assignada pela commissão de "contrôle" acima designada e por mais os seguintes: Mmes. Prit-Marchand, Marie de Valpinson, Monroe-Vermont, M. André de Fourcade, a condessa de Servoules e a condessa Amelot de Chailon.

CONFERENCIAS

No Grupo Espirita "Nazareno", á rua Guineza, 35, Engenho de Dentro, em reunião presidida pelo sr. Ignacio Bittencourt, o dr. Vianna de Carvalho fez, hontem, uma conferencia de propaganda espirita, dissertando sobre a *Reincarnação*.

O orador discutiu esse thema á luz do Evangelho, do experimentalismo e da historia, evidenciando o caracter universal da doutrina da pluralidade das existencias da alma, sem a qual não é possivel explicar a evolução dos séres, nem a utilidade do soffrimento, e muito menos a existencia de um Poder Sabio, previdente e soberanamente justo a governar o Universo.

Tratará hoje o dr. Vianna de Carvalho, na séde do Grupo Ant. de Padua (rua Senador Pompeu n. 162), do thema "O Espaço e o tempo", conforme a philosophia espirita. Entrada franqueada ao publico.

ANTONIO LIMA.

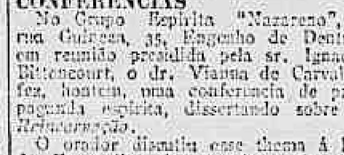

DISCOS PARA GRAMOPHONES

ULTIMAS NOVIDADES—SUCCESSO

O mais chic e maior sortimento

Rua da Constituição, 36 — Casa Faulhaber & Comp. Avenida Gomes Freire, 12. Emporio Musical do Brasil.

Gramophones á prestações

FALSOS "CHAUFFEURS"

A policia está sériamente empenhada em descobrir a fabrica de carteiras clandestinas

Sim, senhores, já se fabricam *chauffeurs*. Como? Indagará o leitor curioso. Vendendo-se a pobres diabos á cata de logares, carteiras perfeitas a 200$ e 300$000. Estas carteiras têm todos os requisitos legaes e ha por ahi milhares. Onde se fabricam? Ahi é que está o *busilis* e nem a policia o sabe.

O grande caso é que corre pela 1ª delegacia auxiliar um rigoroso inquerito, em que a policia verificará a quem cabe a responsabilidade.

Já foram tomados varios depoimentos, esperando o dr. Raul Magalhães punir os culpados com todos os rigores da lei.

Já é alguma coisa.

COM A PREFEITURA

Uma escola publica installada num predio que ameaça ruir

Ha tempos os interessados pediram ao prefeito a mudança da escola publica do 12º districto, sita á rua Thereza Cavalcanti, esquina da rua Adalgisa, na Piedade, para um outro edificio qualquer, proximo á estação do mesmo nome, em cujas proximidades reside a maior parte dos alumnos que frequentam áquella escola.

Não tendo s. ex. tomado em consideração o pedido feito, os peticionarios deixaram, então, ao seu criterio a conveniencia de ser ou não mudada a escola.

Agora, porem, chega-nos ao conhecimento, por pessoas que nos merecem inteira confiança, que o edificio da alludida escola, comquanto tivesse sido ultimamente reformado, ameaça ruir, em virtude de ter fendidos e desnivelados seus alicerces, por se achar o terreno, em cuja base elles se firmam, minado de formigueiros que constituem verdadeiros subterraneos de quasi nove centimetros de diametro!

Ora, sendo assim, facil será o desmoronamento, o que poderá acontecer por occasião das aulas, victimando dest'arte muitas das creanças que ali se educam.

E' na perspectiva de vermos a todo o momento grande numero de lares enlutados que solicitamos ao prefeito urgentes providencias.

Aproveitamos o ensejo para chamar a attenção do general Bento Ribeiro para a urgente necessidade que ha de ser transladada para outro local a escola publica do 12º districto, afim de soffrer o predio os reparos inadiaveis de que carece.

A VIDA EM VIDROS

Rhum Creosotado DE Ernesto Souza

BRONCHITE

Rouquidão, Asthma, Tuberculose pulmonar.

GRANDE TONICO

abre o appetite e produz a força muscular

Granado & C. – 1º de Março 14

COM A LIGHT

Os jornaleiros, por nosso intermedio, pedem á Light que faça circular ás 1|2 da manhã um bonde da linha Praia Formosa, o que virá concorrer sobremodo para o prompto transporte dos jornaes matutinos.

Como se trata de um melhoramento facil de ser levado a effeito, esperamos que a directoria da Light satisfaça a pretenção dos vendedores de jornaes, que assim serão grandemente beneficiados.

Escrevem-nos:

"Bocca do Matto, 25 de maio de 1914. Sr. redactor do *Correio da Manhã*. — Pedimos um logarzinho nas conceituadissimas columnas do vosso brilhante matutino, para um appello que dirigimos á Light and Power, um pedido que, uma vez satisfeito, virá trazer grande beneficio e impulso ao aprazivel e saluberrimo bairro da Bocca do Matto, ao mesmo tempo que vantagens para aquella poderosa empresa de viação.

Assim seria, realmente, sr. redactor, si a actual linha de "Lins de Vasconcellos", fosse ligada á dos bondinhos da "Bocca do Matto", levando-se os carros daquella linha até o fim da rua Maranhão, fazendo-se, assim, um serviço directo até os bareas, sem os inconvenientes das baldeações a que se é obrigado, actualmente, — do bondinho para a cabulosissima Central e desta para os bondes, na inicial da praça da Republica.

Commodidade, economia (mesmo sendo de quatro secções a nova linha), e, principalmente, segurança, sr. redactor, segurança para as nossas vidas de passageiros da Central...

Esta, seria a verdadeira linha da Bocca do Matto, pois abrangeria toda a verdadeira bocca do matto, desde o Cabuçú até o fim da rua Maranhão.

E á Light e ao *Correio da Manhã* muito ficaria devendo a população da Bocca do Matto."

Massa de Tomate — A melhor é a da Companhia Manufactora de Conservas Alimenticias.

MANICURE

MLLE. MATTOS

Tratamento e embellezamento das unhas. Residencia: Aven. Passos, 46, sob., das 11 ás 4 da tarde.

FOI SEGURO QUANDO SE PREPARAVA PARA AGIR

Os moradores da casa n. 2 da avenida da rua Mariz e Barros n. 171, hontem pela manhã notaram passos em um commodo, onde não devia existir pessoa alguma.

O chefe da familia, dr. Pelagio Valentim, para ali se dirigindo, descobriu um individuo que procurava occultar-se atraz de um movel.

Seguro, foi o estranho sujeito entregue ao guarda civil que rondava as proximidades, sendo apresentado ás autoridades do 15º districto.

Ao commissario de dia declarou o preso chamar-se Manoel dos Santos e ter ali se introduzido com a intenção de roubar.

Na revista que lhe foi passada, encontraram as autoridades em seu poder a quantia de 5$700, a qual declarou o ladrão ter encontrado sobre um movel da casa onde foi pilhado.

O dinheiro foi restituido ao seu legitimo dono e Manoel dos Santos, devidamente autoado, foi recolhido ao xadrez.

Dr. Possollo Operações, partos, molestias das senhoras e vias urinarias. Cons. Uruguayana, 103, 2 ás 4. Res. Humaytá, 30, Hotel Humaytá. Teleph. 258, Sul. Botafogo.

Calçado de borracha

Faz-se e concerta-se na rua do Cattete n. 357.

Gotas Virtuosas De Ernesto Souza.

Curam: hemorrhoides, males do utero, ovarios, urinas e as proprias Cystites.

UMA "CANÔA" PROVEITOSA

Uma *canôa* organizada pelas autoridades do 15º districto, percorrendo em madrugada de hontem a *zona* daquella jurisdicção, conseguiu prender duas Marias, ambas da Conceição, Romulo Cordeiro, Manoel Dias Pinheiro e Maria Luiza, vulgo *Carangá*, vagabundos, desordeiros e ébrios, que dormiam encostados aos portaes das casas.

Foram autoados e vão ser devidamente processados.

Digestões difficeis, Asias, Dyspepsias e Enxaquecas

CURAM-SE COM A **Antimigranina**

A' venda em todas as pharmacias e drogarias

Preço 3$000

EM NICTHEROY

Uma creança morreu afogada em um poço.

A's 4 horas da tarde de hontem, quando o menor Manoel, de 4 annos de edade, branco, filho de José Pereira Fadio, morador na ilha da Conceição, brincava á beira de um poço existente nos terrenos fronteiros á casa de seu pae, caiu no seu interior, perecendo afogado.

Quando pretenderam soccorrer a infeliz creança, ella já era cadaver.

O seu corpo foi conduzido para a casa de seus paes, de onde sairá hoje o seu enterramento, depois do exame cadaverico.

A policia foi scientificada do occorrido.

Charutos 606 e Zilda

Vendem-se em todas as charutarias. Deposito: Rua do Carmo, 56.

A SERVIA ARMA-SE

Belgrado, 26. — O governo enviou hoje ao Parlamento uma mensagem pedindo um credito de 4.912.000 libras esterlinas para a compra de armamentos.

1:000$000 a quem provar que os ternos de Casemiras Inglezas sob medida de **40$, 50$, e 60$,** contem algodão

ALFAIATARIA LONDON Rua Uruguayana n. 136, Telephone n. 5.208 – Norte.

COMMERCIO

Rio, 27 de maio de 1914.

NOTAS DO DIA

Hoje, ás 13 horas, deverão reunir-se os credores de Vieira Antunes, e, ás 13 1|2 horas, os de Cantanhede & C.

Hoje, ás 13 horas, deverá realizar-se a assembléa da Companhia Edificadora.

CARNES VERDES

No matadouro de Santa Cruz foram abatidos hontem:

499 rezes, 24 vitellas, 32 carneiros e 44 porcos.

Foram rejeitados: 8 1|4 rezes e 1 porco.

A matança foi feita para os seguintes marchantes:

Durisch & C., 18 rezes; C. Espindola de Mello, 35 rezes e 5 porcos; Alexandre V. Sobrinho, 30 rezes; Portinho & C., 41 rezes; A. Mendes & C., 62 rezes; José C. d'Avila, 89 rezes, 6 vitellas e 7 porcos; Lima Tavares & C., 41 rezes, 6 vitellas e porcos; E. de Azevedo & C., 36 rezes; Carlos Pimenta, 22 rezes; Peixoto & Castro, 21 rezes; Francisco V. Goulart, 77 rezes, 8 vitellas e 11 porcos; Lopes Costa & C., 19 rezes; Oliveira Irmãos & C., 4 vitellas e 9 porcos; Santos Fontes & C., 16 carneiros e 5 porcos, e Luiz Camuyrano, 16 carneiros.

Vigoraram no entreposto de S. Diogo os seguintes preços:

Bovino. . . .	$680 e	$790
Carneiro . . .	1$800	—
Porco. . . .	1$100 e	1$200
Vitella. . . .	$700 a	1$000

ASSEMBLÉAS CONVOCADAS

Companhia Edificadora, hoje, ás 13 horas.

Companhia Força e Luz de Campos, amanhã, ás 14 horas.

Sociedade Anonyma Moinho Fluminense, amanhã, ás 14 horas.

Companhia Siderurgica Brasileira, dia 30, ás 13 horas.

Companhia de Seguros Lloyd Americano, dia 30, ás 13 horas.

"A Victoria", dia 30, ás 14 horas.

Companhia Industrial Sul-Mineira, dia 31, ás 12 horas.

Junho:

Companhia Propriedades Fluminense, dia 1, ás 13 horas.

Sociedade Anonyma "Jornal do Brasil", dia 1, ás 14 horas.

Companhia Ferro Carril de Campos, dia 2, ás 14 horas.

Companhia Nacional de Seguros Mutuos Contra Fogo, dia 6, ás 13 horas.

Empresa Auto-Avenida, dia 10, ás 13 horas.

CONCORRENCIAS ANNUNCIADAS

Estrada de Ferro Central do Brasil, para o fornecimento de 4.000 barricas de cimento "Excelsior", dia 29, ás 13 horas.

Directoria Geral dos Correios, para o fornecimento de diversos artigos, dia 29, ás 15 horas.

Ministerio da Agricultura, Industria e Commercio, para os fornecimentos geraes ás repartições deste ministerio, que se abastecem nesta capital, dia 29, ás 13 horas.

Directoria do Patrimonio Nacional, para a venda do acervo do Lloyd Brasileiro, dia 30, ás 14 horas.

Junho:

Estrada de Ferro Central do Brasil, para a venda de 10.000 toneladas de ferro velho, dia 6, ás 13 horas.

REUNIÕES DE CREDORES

Fallencia de Cantanhede & C., hoje, ás 13 1|2 horas.

Fallencia de Vieira Antunes, hoje, ás 13 horas.

Fallencia de Claudio Francisco da Silva, amanhã, ás 13 horas.

Fallencia de Manoel Bastos, amanhã, ás 13 horas.

Credores de J. Martins & Irmão, dia 30, ás 13 horas.

Fallencia de Lino Rodrigues, dia 30, ás 13 horas.

Fallencia de Elias Greiber & Filho, dia 30, ás 13 horas.

Fallencia de Samuel Fichmann e Hipolich, dia 30, ás 13 horas.

Junho:

Fallencia de Vicente Paulo Barcellos, dia 1, ás 13 horas.

Fallencia de A. Silva & C., dia 2, ás 13 horas.

Fallencia da Companhia Internacional Cinematographica, dia 2, ás 13 horas.

Fallencia de Henrique Joaquim Nogueira, dia 2, ás 13 horas.

Fallencia de Moysés Eschwan, dia 3, ás 13 horas.

Credores de Newton de Oliveira & C., dia 5, ás 13 horas.

Fallencia de Mario José Machado, dia 5, ás 13 horas.

Fallencia de Leão Zeigelboim, dia 12, ás 13 1|2 horas.

Fallencia de Zigmon Brener, dia 13, ás 13 horas.

Fallencia da Companhia Fabril Paulistana, dia 15, ás 13 horas.

Fallencia de Macedo Sobrinho & C., dia 17, ás 13 horas.

Credores de Costa Carvalho, dia 19, ás 13 horas.

Fallencia de João Calheiros & C., dia 22, ás 13 horas.

Fallencia de Vieira Antunes, dia 27, ás 13 horas.

CAMBIO

Hontem, de manhã, na hora official, este mercado abriu muito firme, com os bancos estrangeiros sacando a 15 7|8 e 15 29|32 d., e o do Brasil, a 16 d., com a restricção da mala do dia 9 do proximo mez.

O papel particular foi negociado a 16 d.

Nas tabellas dos bancos foram reeditadas as taxas officiaes de 15 13|16, 15 27|32 e 16 d.

Durante o dia o mercado firmou-se ainda mais, passando os bancos estrangeiros a sacar a 15 29|32 e 16 15|16 d., fechando nestas condições.

Os negocios foram um pouco maior do que nestes ultimos dias.

Taxas officiaes

Londres	15 13|16 a	16 d.
Paris.	$596 a	$604
Hamburgo. . . .	$736 a	$745
Lisboa e Porto .	2$870 a	2$920
Outras cidades de Portugal . . .	2$940 e	2$947
Nova York. . .	3$128 a	3$150
Turquia	15 5|8 e	15 21|32
Italia	$604 a	$610
Hespanha. . . .	$573 a	$580
Buenos Aires . .	3$040 a	3$060
Montevidéo. . .	3$250 a	3$265
Sobre taxa de café	$601 a	$608
Vales de ouro. .	1$687	—

BOLSA

Hontem a Bolsa funccionou muito activa e com grande desenvolvimento de negocios realizados em apolices.

As apolices geraes, as Provisorias, as de 1911, as de 1903, as Municipaes, as Mineiras, as Populares, as acções do Banco do Brasil, as das Loterias e as das Docas da Bahia, ficaram mantidas, as do Banco Mercantil, em alta; as do Commercial e as apolices de 1909, sustentadas.

VENDAS

Apolices:	
Geraes de 200$, 6 a.	830$000
Ditas, de 1:000$, 1, 1, 1, 2, 3, 3, 3, 4, 9, 12, 10, 15, 20, 21 a.	850$000
Emp. de 1903, 1 a.	945$000
Dito, de 1909, 1, 2, 4, 4, 10, 15, 16, 2, 10, 5, 4, 4, 15, 13, 30, 30, 43, 2, 121, 154 a	802$000
Dito, idem, 1, 6, 10, 2, 18, 20, 20, 20, 20, 10, 30, 32, 33, 50, 70 a.	805$000
Dito, de 1911, 12 a. . . .	802$000
Dito, de 1912, 15, 183 a. .	816$000
Municipaes, de 1906, port., 61 a.	180$500
Ditas, de 1909, port., 300 a	152$000
E. de Minas Geraes, de 1:000$, 1, 1, 5, 10, 15 a	804$000
Ditas, idem, 9 a.	806$000
E. do Rio (4%), 3, 9, 10, 13 a.	788$000
Bancos:	
Brasil, 19 a.	203$000
Dito, 6 a.	204$000
Dito, 6, 80, 80, 150 a . .	205$000
Dito, 12|40 a.	290$000
Companhias:	
Loterias N. do Brasil, 220 a	115$000
Debentures:	
Docas de Santos, 67, 100, 100, 100, 13, 192 a. . .	181$000

OFFERTAS

	Vend.	Comp.
Apolices:		
Geraes 1:000$.	850$000	843$000
Emp. 1903. . .	957$000	806$000
Dito (1903) . .	950$000	945$000
Dito (1911) . .	805$000	800$000
Dito (1912) . .	812$000	805$000
E. do Rio (4%)	789$500	780$000
Dito (nom.) . .	440$000	—
Dito de Minas Geraes. . .	806$000	802$000
Dito, E. Santo	—	68$000
Dito de S. Paulo	1:000$000	980$000
Municip. (1906)	181$500	180$000
Dito (nom.) . .	194$000	—
Dito (£ 20) . .	—	278$000
Dito (nom.) . .	280$000	—
Dito (1914) . .	—	160$000
Dito (nom.) . .	—	160$000
Dito de Petropolis	—	181$000
Bancos:		
Brasil.	203$000	200$000
Lavoura. . . .	130$000	90$000
Nacional. . . .	—	20$000
Mercantil . . .	220$000	205$000
Commercial . .	140$000	135$000
Commercio. . .	—	140$000
Estradas de ferro:		
M. S. Jeronymo	14$000	—
Goyaz.	23$000	10$000
V. e Minas . .	—	50$000
Norte do Brasil	—	12$000
C. de Seguros:		
Indemnizadora .	22$000	—
C. de Tecidos:		
Alliança. . . .	130$000	125$000
S. Pedro de Alcantara . . .	160$000	—
Corcovado. . .	—	120$000
P. Industrial. .	—	120$000
Covilhã	—	40$000
Confiança . . .	150$000	—
Carioca. . . .	—	150$000
C. Diversas:		
Docas da Bahia	23$000	21$500
Docas de Santos	430$000	—
Dito (nom. . .	420$000	—
Lot. Nacionaes	19$000	16$000
T. e Carruagens	82$000	75$000
Moin. Maranhão	—	30$000
M. Municipal. .	—	75$000
Aguas Corcovado	8$000	1$000
Debentures:		
Docas de Santos	181$500	180$500
E. de F. S. Paulo	98$000	—
P. Industrial. .	170$000	—
Confiança . . .	180$000	160$000
Alliança	—	160$000
Antarctica . . .	201$000	—
America Fabril	—	100$000
Botafogo. . . .	125$000	—
Brasil Industrial	—	163$000
Luz Stearica. .	185$000	—
Ind. Mineira. .	—	170$000
L. Sapopemba .	175$000	160$000
Ind. Campista .	175$000	—
V. Carmita . .	150$000	—
"J. do Brasil" .	170$000	—
Anuncitica . .	—	140$000
Centros Pastoris	—	150$000
Lettras:		
Banco C. R. M. Geraes	103$000	102$000

CAFÉ

MOVIMENTO DO MERCADO

		Saccas
Existencia em 24, de tarde. .		250.027
Entradas em 25, em kilos:		
E. F. Central. . .	96.926	
E. F. Leopoldina. .	403.594	8.342
Total em saccas.		258.369
Embarques em 25:		
E. Unidos.	500	
Europa.	925	1.425
Existencia em 25, de tarde. .		256.944

As vendas de segunda-feira, para a exportação, foram orçadas em 4.150 saccas.

Hontem, este mercado abriu firme e com desenvolvimento de negocios, os quaes foram realizados aos preços de 7$500 e 7$700, por arroba, pelo typo 7.

Para a exportação, a procura foi bastante desenvolvida, sendo calculadas as operações realizadas, durante a tarde, em 6.500 saccas, nas bases de 7$500 e 7$700, pelo typo 7, fechando o mercado firme.

Por barra a dentro entraram 200 saccas.

Não houve entradas.

Typo 6	8$000 a	8$200
" 7	7$500 a	7$700
" 8	7$000 a	7$200
" 9	6$400 a	6$600

Entraram, no mercado de Santos, 7.946 saccas de café, foram embarcadas 26.339 saccas e venderam-se 10.300 saccas.

Existencia, 921.874 saccas.

Preço, 4$700, por 10 kilos.

Mercado estavel.

Sairam, para a Europa, 4.065 saccas; para os Estados Unidos, 21.500 saccas, e para o Rio da Prata, 913 saccas.

—Embarques da semana, 86.451 saccas.

Saidas da semana 61.982 saccas para os Estados Unidos, 42.030 saccas para a Europa, e 1.272 saccas para o Rio da Prata, Pacifico e por cabotagem.

Em Nova York o mercado fechou sem mudança no disponivel do Rio e Santos, cotando-se, o typo n. 7, respectivamente, a 8.3|4 c. e 10.7|8 c., por libra.

Nas opções houve alta de 4 a 5 pontos, cotando-se: julho, 8.63 c., e dezembro, 9.05 c., por libra.

Mercado estavel.

Vendas na Bolsa, 25.000 saccas.

No Havre o mercado fechou calmo, com alta de 50 c., cotando-se: julho, 59.25, e dezembro, 60.50 francos, por 50 kilos.

Vendas, na Bolsa, 15.000 saccas.

O mercado abriu calmo, com alta de 25 c., cotando-se: julho, 59.50, e dezembro, 60.75 francos por 50 kilos.

Em Hamburgo, o mercado fechou estavel, com alta parcial de 25 c., cotando-se: julho, 47.75, e dezembro, 49.25 pfennigs, por meio kilo.

Vendas, na Bolsa, 5.000 saccas.

O mercado abriu estavel, com alta parcial de 25 c., cotando-se: julho, 48, e dezembro, 49.50 pfennigs, por meio kilo.

Em Londres, o mercado fechou estavel, com alta de 3 d., cotando-se: julho, 42 s. 6 d., e dezembro, 43 s. 3 d., por 112 libras.

Vendas, na Bolsa, 5.000 saccas.

O mercado abriu estavel, com alta parcial de 3 d., cotando-se: julho, 42 s. 6 d., e dezembro, 44 s. 3 d., por 112 libras.

ASSUCAR

Mercado firme.

Na Bolsa foram levados a registro os seguintes negocios: 550 saccas de mascavo, superior, de Pernambuco, a $200; 100 ditos, de demerara, bom, de Maceió, a $240 e, 150 ditos, de mascavinho, bom, de Pernambuco, a $235.

Regularam as seguintes cotações:

	Kilogrammas
Branco, crystal.	$240 a $300
3ª sorte.	$270 a $310
2º jacto.	$220 a $250
Demerara	— —
Mascavinho	$180 a $240
Mascavo bom	$185 a $200
Idem, regular	$175 a $185
Idem, baixo	$150 a $175

Em Hamburgo o mercado abriu calmo.

ALGODÃO

Mercado firme.

Na Bolsa foi registrada uma transacção, em 100 fardos, da 1ª sorte, do sertão do Rio Grande do Norte, a 11$300.

Regularam as seguintes cotações:

Pernambuco, 1ª sorte, sertão. . . .	11$000 a	12$800
Idem, 1ª sorte. . .	10$800 a	11$800
Assú, 1ª sorte. . .	10$700 a	11$800
Mossoró, 1ª sorte. .	10$700 a	11$500
Dito, regular . . .	Nominal	
Ceará, 1ª sorte. . .	10$700 a	11$500
Dito, regular . . .	Nominal	
Parahyba, 1ª sorte .	10$700 a	11$500
Dito, regular . . .	Nominal	

JUNTA DOS CORRETORES

ALGODÃO

	Fardos
Entradas em 25.	500
Saidas em 25	340
Existencia em 26.	3.023

Posição do mercado, firme.

Mercado de Liverpool, 17 pontos de alta.

Observações

As entradas foram: do Assú, 400 fardos, e de Sergipe, 100.

ASSUCAR

	Saccos
Entradas em 25.	2.004
Saidas em 25.	4.044
Existencia em 26.	170.605

Posição do mercado, firme.

Observações

As entradas foram: de Sergipe, 1.804 saccos, e de Campos, 200.

RECEBEDORIA DE MINAS

Arrecadação do dia 26. .	11:718$769
De 1 a 26.	251:343$972
Em egual periodo do anno passado.	231:825$747

RENDAS PUBLICAS

ALFANDEGA DO RIO

Renda de 1 a 25. . . .	4.951:572$608
Idem do dia 26:	
Em papel.	125:002$357
Em ouro.	84:583$085
Total.	5.162:159$050
Em egual periodo de 1913.	8.835:703$637
Differença para mais em 1913.	3.673:544$587

VESTIR! Só na Alfaiataria Ingleza TECIDOS INGLEZES Ternos sob medida a 50$, 60$ e 70$000. Rua Uruguayana, 102 Entre Rosario e Ouvidor

ENTRADAS POR CABOTAGEM EM 26

Aves: 5 capoeiras, amendoim 32 bolsas, arroz pilado 902 saccos, aguardente 53 pipas, alcool 63 toneis, armarinho 23 caixas, algodão 400 fardos.

Banha 479 caixas, bananas 213 cachos.

Carne salgada 24 barricas, 16 caixas e 11 jacás.

Drogas 3 caixas.

Fumo 27 fardos, flechas 50 amarrados, feijão 2.540 saccos, farinha de mandioca 302 saccas.

Gomma 20 barricas e 100 saccos, garrafas vazias 60 caixas e 50 saccos.

Impressos 1 caixa.

Mel 3 caixas, medicamentos 20 caixas, manteiga 152 caixas.

Oleo de caroços de algodão 32 bordalezas e 2 quartolas, ovos 25 caixas.

Polvilho 50 caixas e 12 saccos, plumas 20 fardos, peneiras 1 amarrado.

Saccos vazios 180 pacotes, sal...... 1.200 152 kilos, sola 20 rólos.

Tecidos 10 fardos, tecidos de algodão 17 caixas e 357 fardos, tapioca 280 bolsas.

Assucar	*Saccas*
Aracajú.	1.504

MARITIMAS

VAPORES ESPERADOS

Hamburgo e escs., "Cap Trafalgar"	28
Southampton e escs., "Demerara".	28
Portos do norte, "Olinda". . . .	28
Rio da Prata, "Avon".	28
Rio da Prata, "Pampa".	28
Santos, "Salamanca".	28
Portos do sul, "Itaquera". . . .	29
Antuerpia e escs., "Baron Baeyens"	29
Bordéos e escs., "Lutetia". . .	30
Bordéos e escs., "Sequana". . .	30
Rio da Prata, "Sierra Cordoba". .	30
Nova York e escs., "Tintoretto". .	30
Nova York, "Eastern Prince". . .	30
Rio da Prata, "Gascogne". . . .	31
Portos do sul, "Saturno". . . .	31
Portos do norte, "Minas Geraes".	31
Junho:	
Portos do norte, "Aymoré". . . .	1
Nova York e escs., "Tennyson". .	2
Southampton e escs., "Amazon". .	2
Rio da Prata, "Arlanza". . . .	2
Callão e escs., "Ortega". . . .	2
Rio da Prata, "Cap Blanco". . .	2
Liverpool e escs., "Oroema". . .	2
Rio da Prata, "Principessa Mafalda"	2
Rio da Prata, "Bougainville". . .	3
Gênova e escs., "Re Vittorio". . .	3
Trieste e escs., "Alice". . . .	3
Marselha e escs., "Mont Agel". .	3
Portos do norte, "Brasil". . . .	4
Rio da Prata, "Desna".	5
Santos, "Belgrano".	5
Rio da Prata, "Eisenach". . . .	5
Hamburgo e escs., "Cap Vilano". .	6
Rio da Prata, "K. Wilhelme II". .	8
Rio da Prata, "Bahia Laura". . .	9
Portos do sul, "S. Paulo". . . .	9
Rio da Prata, "Aragon".	10
Rio da Prata, "Hollandia". . . .	10
Rio da Prata, "Pampa".	10

VAPORES A SAIR

Amsterdam e escs., "Zeelandia". .	28
Rio da Prata, "Cap Trafalgar". .	28
Marselha e escs., "Pampa". . . .	28
Laguna, "Tinto".	28
Portos do sul, "Pyrineus". . . .	28
Havre e escs., "Ango".	28
Rio da Prata, "Demerara". . . .	28
Nova Orleans, "Bulgarian Prince"	29
Santos, "Aracaty".	29
Santos, "Cordoba".	29
Pernambuco, "Irapoan".	29
S. Fidelis e escs., "Fidelense". .	29
Hamburgo e escs., "Salamanca". .	29
Rio da Prata e escs., "Lutetia". .	30
Aracajú e escs., "Itapacy". . . .	30
Manaos e escs., "Pará".	30
Rio da Prata, "Baron Baeyens". .	30
Bremen e escs., "Sierra Cordoba"	30
Pará e escs., "Piranhy".	30
Portos do sul, "Itapema". . . .	30
Recife e escs., "Itaquera". . . .	31
Bordéos e escs., "Gascogne". . .	31
Nova York, "Portuguese Prince". .	31
Rio da Prata, "Sequana".	31
Junho:	
Marselha e escs., "Plata". . . .	1
Laguna e escs., "Mayrink". . . .	1
Nova Orleans e escs., "Bulgarian Prince".	1
Portos do Sul, "Assú".	2
Callão e escs., "Oroema". . . .	2
Southampton e escs., "Arlanza". .	2
Portos do sul, "Sirio".	2
Liverpool e escs., "Ortega". . .	2
Hamburgo e escs., "Cap Blanco". .	2
Genova e escs., "Principessa Mafalda".	2
Rio da Prata, "Amazon".	2
Rio da Prata, "Tennyson". . . .	3
Havre e escs., "Bougainville". . .	3
Rio da Prata, "Re Vittorio". . .	3
Rio da Prata, "Alice".	3
Rio da Prata, "Mont Agel". . . .	3
Portos do sul, "Pyrineus". . . .	4
Bremen e escs., "Eisenach". . . .	5
Southampton e escs., "Desna". . .	5
Itajahy e escs., "Itaypava". . . .	5
Rio da Prata, "Cap Vilano". . . .	6
Hamburgo e escs., "Belgrano". . .	6
Nova York e escs., "Portuguese Prince".	6
Manaos e escs., "Olinda".	7
Hamburgo e escs., "K. Wilhelme II"	8
Portos do sul, "Saturno".	9
Hamburgo e escs., "Bahia Laura"	9
Southampton e escs., "Aragon". . .	10
Amsterdam e escs., "Hollandia". .	10
Amarração e escs., "Bocaina". . .	10
Marselha e escs., "Pampa". . . .	10
Pará e escs., "S. Paulo".	11

LOTERIAS

Capital Federal

20:000$000

Resumo dos premios da 11 loteria do plano n. 266 73 extracção do anno de 1914, realizada em 26 de maio de 1914.

PREMIOS DE 20:000$000 A 1:000$000

18080.	20:000$000
17515.	2:000$000
5271	1:000$000
3680.	1:000$000
17821.	1:000$000

PREMIOS DE 200$000

1674	3161	3964	4589	5563
5756	6091	11788	17114	18 87
20119	20901	2 497	22049	25620
25891	26269	27912	28442	

PREMIOS DE 100$000

850	837	921	1873	1908
1941	4018	5742	7100	10280
10570	10705	11386	11390	11788
12242	12271	12084	12800	13 87
14157	16557	16809	18452	18676
19092	19427	19455	19693	19873
21280	21280	21675	21907	23727
24571	24673	25244	26209	27509
29274	29583	29772		

APPROXIMAÇÕES

18088 a 18090.	200$000
17514 a 17516.	100$000

DEZENAS

18081 a 18090	50$000
17511 a 16520.	20$000

CENTENAS

18001 a 18100.	12$000
17501 a 17600.	10$000

Todos os numeros terminados em 80 têm 8$000.

Todos os numeros terminados em 0 tem 4$000, exceptuando os terminados em 80.

O fiscal do governo, *Manoel Calmo Pinto.*

O director-presidente — *Alberto Sá Pereira da Fonseca.*

O director-assistente — *Augusto da Rocha Monteiro Gallo, secretario.*

O escrivão — *Firmino de Cantuaria.*

Estado de S. Paulo

Resumo dos premios da 466 extracção loteria do plano n. 25 realizada em 22 de maio de 1914

PREMIOS DE 20:000$000 A 1:000$000

46762.	20:000$000
12207.	2:000$000
50507.	1:500$000
41798.	1:000$000
5084.	1:000$000

PREMIOS DE 500$000

2813	5080	28837	34046	35804

PREMIOS DE 100$000

15482	18226	24419	26271	29303
32280	33498	33269	41629	48616
55995	56589	59175	59345	59964

PREMIOS DE 100$000

912	1476	1891	7297	9361
12873	17434	21495	25851	28024
29626	31411	33470	33586	36053
36840	37030	38861	42850	47254
51304	52602	55342		

APPROXIMAÇÕES

46761 a 46763.	200$000
12206 a 12208.	150$000
50506 a 12208.	100$000

DEZENAS

46761 a 46770.	30$000
12201 a 12210.	40$000
50501 a 50510.	20$000

CENTENAS

46701 a 46800.	8$000
12201 a 12300.	6$000
50501 a 5 0 0.	4$000

Todos os numeros terminados em 62 tem 4$000.

Todos os numeros terminados em 2 tem 2$000, exceptuando-se os terminados em 62.

Os concessionarios, *J. Azevedo & C.*

AVISOS

Trens diarios

S. Paulo — Partidas da E. F. Central do Brasil, ás 5 horas da manhã, ás 7 horas da manhã, ás 6 horas da tarde. Nocturno de luxo, ás 9 e 30 da noite.

Chegadas á E. F. Central do Brasil: Nocturno, ás 7 horas da manhã; nocturno de luxo, ás 8 e 15 da manhã. Trens communs, ás 6, ás 8 e ás 10 horas.

Minas — Partidas da E. F. Central do Brasil: para Lafayette, ás 6 da manhã. Para Entre Rios, ás 4 e 5 da manhã. Para Bello Horizonte, ás 10 da tarde. Para Bello Horizonte até Pirapora, ás 7 da noite.

Chegadas á E. F. Central do Brasil: de Bello Horizonte e de Pirapora, ás 7 e 30 da manhã; de Entre Rios, ás 9 e 30 da manhã; de Lafayette, ás 8 e 30 da noite; de Bello Horizonte, ás 9 da noite.

Petropolis — Dias uteis — De Praia Formosa: 6 horas da manhã, 8.30, 10.25, 3.30, 4.20, 5.50 e 8 horas.

De Petropolis: 6.10, 7.35, 8.35, 10.5, 3 horas, 4.15 e 7.15.

Domingos — De Praia Formosa: 6 horas da manhã, 7.30, 8.30, 10.25, 3.30, 5.30 e 8 horas.

De Petropolis: 6.10, 7.35, 10.5, 3 horas, 4.15, 7.15 e 8.20.

Estrada de Ferro Therezopolis — Horario em vigor — Capital: partida, 3.30 da tarde. Therezopolis, chegada, 6.30 da tarde. Therezopolis, partida, 6.30 da manhã. Therezopolis, chegada, 9.30 da manhã.

SECÇÃO LIVRE

INSISTI EM QUE VOS SEJA DADO O QUE PEDIS

O "TÃO BOM COMO TÃO BOM" NÃO SERVE

Nada ha que nos irrite mais do que, quando entramos em uma loja e pedimos alguma coisa, dizerem-nos que não tem o que desejamos, mas têm coisa tão bôa ou mesmo melhor.

—Cada qual sabe bem o que quer e é quasi uma offensa offerecer coisa differente.

Acontece a circumstancia de sabermos todos, que, quando numa loja nos offerecem producto differente do que pedimos, é quasi sempre por um destes motivos:

1º — Ou não têm o que desejamos e querem vender alguma coisa,

2º — Ou o producto que pedimos não lhes dá bastante margem de lucro e não desejam esforçar-se em vendel-o.

Para quem se preza e sabe o que pede e o porque, semelhantes razões não são acceitaveis. Assim, pois, quando pedirdes *Vinol*, insisti em que vos seja dado *Vinol* e não o ou emulsões de figado de bacalhão, muito embora o vosso fornecedor vos offereça estas preparações.

O *Vinol* é superior a todos os oleos de figado de bacalhão ou emulsões, pois que contém sob fórma concentrada, todas as substancias curativas e reconstituintes do figado de bacalhão, não tendo, porém, oleo.

Depois de extraido o oleo nauseabundo e indigerivel, addicionou-se peptonato de ferro medicinal; a essas substancias, de modo que o *Vinol* não só fortalece o organismo, mas purifica e fortalece o sangue tambem.

Para tosses chronicas, resfriamentos, bronchites e em geral, todas as molestias dos pulmões ou da garganta, o *Vinol* é inexcedivel.

Experimentae-o todos e, si não der os resultados que annunciamos, devolveremos o dinheiro.

Unicos agentes: Paul J. Christoph Cº. Rua General Camara n. 145. Rio de Janeiro.

Os medicos são os mais enthusiastas propagandistas da "Emulsão de Scott" pelos magnificos resultados que com ella obtêm. "Attesto que tenho empregado e sempre com excellentes resultados o preparado "Emulsão de Scott", em todos os casos de lymphatismo especialmente nas molestias broncho-pulmonares.

Dr. Costa P.

Rio de Janeiro."

AGRADECIMENTO

Como verdadeiro preito de sincero reconhecimento, sirvo-me deste meio para publicamente testemunhar ao exmo. sr. dr. Fernando Vaz, digno cirurgião do Hospital da V. O. 3ª da Penitencia, o meu agradecimento pela maneira por que fui por s. ex. operada, em dois tumores na parte interna junto aos rins, em 31 de março proximo passado, e cuja operação correu com feliz exito, obtendo eu alta completamente restabelecida, em 26 de abril proximo passado. O carinho e a dedicação de s. ex. levaram-me a cumprir este dever rogando a Deus a conservação de sua vida por longos annos.

Rio, 27 de maio de 1914.

Anna Delmira de Carvalho.

DECLARAÇÕES

AUG.:. E RESP.:. LOJ.:. CAP.:. INDEPENDENCIA 2ª OR.:. DE CASCADURA.

Hoje, 27 do corr.:., sess.:. econ.:., hora do cost.:. — *João Theophilo da Silva*, Secr.:.

3$00

A Previdente Dotal Brasileira

Autorizada a funccionar no territorio da Republica, pelo decreto numero 10.482, de 15 de outubro de 1913.

Constitue dotes por casamentos, de 3 a 30 contos de réis, podendo ser liquidados depois de 6 mezes de permanencia na sociedade.

Pagamentos realizados até 30 de abril	2.506:774$300
A realizar, até 1º de maio	1.085:148$100
Total	3.706:922$400

Socios inscriptos, 8.895.

E' a unica sociedade mutua fundada no Brasil com tão maravilhoso plano que conseguiu bater o *record* do *Mutualismo* não só no Brasil como na Europa e na America!!

Estão em formação os segundos grupos da 3ª e 4ª séries.

Estão completos os primeiros da 3ª e grupo da 4ª séries; entretanto, estão em formação os segundos grupos.

Na séde social encontram-se prospectos e documentos comprobatorios dos pagamentos realizados.

Rua da Assembléa, 21 — Rio de Janeiro — O director-gerente, *Custodio Justino Chagas*

CLUB DOS DEMOCRATICOS

De accordo com o Art. 11 dos nossos Estatutos, convido a todos os srs. socios em atraso, a se quitarem no praso de quinze dias (15) a partir d'esta data, afim de não incorrerem nas penas do citado art.

Rio de Janeiro, 23 de maio de 1914.

A. MORAES
1º Thesoureiro

SOCIEDADE BENEFICENTE MUTUA, PROGRESSO DO ENGENHO DE DENTRO.
RUA ENGENHO DE DENTRO N. 14

De ordem do sr. presidente e de accordo com a letra "M", do artigo 41, dos estatutos, convido os srs. associados a se reunirem em assembléa geral ordinaria, em 1ª convocação, no dia 27 do corrente, ás 19 horas, afim de ouvir a leitura do parecer da commissão de contas e eleição para a nova directoria.

Secretaria, 24 de maio de 1914 — *Antenor Bravo dos Santos*, 1º secretario.

SOCIEDADE BENEFICENTE MEMORIA AO ALMIRANTE CUSTODIO JOSÉ DE MELLO
SECRETARIA, RUA GENERAL CAMARA N. 313

Expediente das 3 ás 5 horas da tarde
3ª assembléa geral ordinaria

De ordem do sr. presidente, convido os srs. socios a comparecerem á 3ª assembléa geral ordinaria que terá logar no dia 28 do corrente, ás 7 horas da noite.

Ordem do dia — Posse da nova administração.

Rio, 25 de maio de 1914 — *Joaquim Vicente da Cruz*, 1º secretario.

A' PRAÇA

O abaixo assignado, tendo comprado a tinturaria "Austria", sita na rua do Catte e n. 343, a A. Simas (successor de Astor & C.) livre e desembaraçada de qualquer onus, pede a todos que se julgarem credores da mesma apresentarem as suas contas no prazo de oito dias, a contar de hoje, afim de serem verificadas e liquidadas.

Previne tambem os srs. clientes da mesma casa, que na entrega das suas roupas não entrará modificação alguma, seguindo as suas ordens da mesma que o seu antecessor.

Rio de Janeiro, 22 de maio de 1914. — *Zeferino da Costa Paiva*. Rua da Quitanda, 43.

Confirmo a declaração supra.
Rio de Janeiro, 22 de maio de 1914. — *A. Simas*.

COMPANHIA CENTRO PASTORIS DO BRASIL

Convidamos aos srs. possuidores de debentures a virem trocar, no escriptorio da Companhia, á rua da Alfandega n. 28, as suas cautelas provisorias pelos respectivos titulos definitivos.

Rio de Janeiro, 25 de maio de 1914. — *A directoria*.

"A BARBACENENSE"
DECIMO SEGUNDO PECULIO PAGO NA SERIE A

São convidados todos os socios primeiros contribuintes e contribuintes, da série de 10:000$, inscriptos até o dia 27 de janeiro ultimo, a mandar pagar, dentro do prazo de 30 dias, a contar desta data, na séde ou aos banqueiros locaes, a quantia de sete mil réis (7$), quota devida, pelo fallecimento de nossa consocia, d. Izabel Jeronymo de Oliveira, occorrido no referido dia, em Sitio, Estado de Minas Geraes.

Barbacena, 15 de maio de 1914. — *A Directoria*.

1ª convocação
"A TRIUMPHAL"
Séde: Rio Preto — Minas

São convidados todos os socios desta Sociedade a comparecerem, no dia 4 de junho p. f., ás 11 horas, na séde, para, em assembléa geral extraordinaria, proceder-se á eleição de membros da directoria, que renunciaram, e tratar-se da reforma dos estatutos, na parte da creação de séries e modificação das actuaes e em outros pontos de interesse commum.

Os socios poderão comparecer, pessoalmente ou por procuração bastante, e tratando-se de um caso urgente a convocação é feita na forma do paragrapho unico do art. 30, dos estatutos.

Rio Preto, 26 de maio de 1914. — *A Directoria*.

"A TRIUMPHAL"
SÉDE RIO PRETO — MINAS

São convidados todos os socios inscriptos até o dia 9 de março p. p., na Série Especial, a mandar pagar, dentro do prazo de 30 dias, a contar de hoje, na séde social ou aos banqueiros locaes, a quantia de 15$, quota devida pelo fallecimento do nosso consocio sr. Silvano Marini, residente na cidade do Pomba, deste Estado, sob pena de perderem seus direitos sociaes.

Rio Preto, 26 de maio de 1914. — *A Directoria*.

"A TRIUMPHAL"
SÉDE RIO PRETO — MINAS

São convidados todos os socios inscriptos até o dia 30 de dezembro do anno p. p., na Serie B; os da Série C, inscriptos até o dia 14 de fevereiro p. p.; os da Série A, inscriptos até o dia 15 de abril p. p.; os da Série D, inscriptos até o dia 15 de abril p. p. e os da Série B, inscriptos tambem até o dia 15 de abril já referido, a mandar pagar, dentro do prazo de 30 dias, a contar de hoje, na séde social ou aos banqueiros locaes, as quantias respectivamente de 15$, 22$, 8$, 35$ e 15$, quotas devidas pelos fallecimentos dos nossos consocios: d. Maria do Carmo de Jesus, fallecida em 30 de dezembro, em Rio Branco; Christiano Avelino de Carvalho, fallecido em 14 de fevereiro, em Encruzilhada do Rio de Janeiro; Sebastiana Clara do Rosario, em Serranos de Ayruoca, inscripta em tres Séries, todos deste Estado, sob pena de perderem seus direitos sociaes.

Rio Preto, 14 de maio de 1914. — *A Directoria*.

A' PRAÇA

Miguel Cilâmi & Irmãos, estabelecidos em Doutor Astolpho, ramal de Pirapetinga, comarca de Além Parahyba, Estado de Minas Geraes, declaram á praça, para os fins de direito, que, a contar de 3 de janeiro deste anno, conforme o recibo que possuem, saldaram seu debito commercial com o sr. Abdalla Sallum, commerciante á praça da Republica n. 82, do Rio de Janeiro. E, pela quitação acima referida, de um modo claro e terminante em seu poder, se evidencia que ficaram extinctas e liquidadas naquella data as nossas transacções commerciaes, só nos restando agradecer á confiança e amizade que o sr. Abdalla Sallum sempre nos dispensou.

Doutor Astolpho, 25 de maio de 1914. — *Miguel Silami & Irmãos*.

CAIXA DE SOCCORROS DO PESSOAL MARITIMO DA SAUDE PUBLICA DA CAPITAL FEDERAL
SÉDE SOCIAL, RUA MARECHAL FLORIANO 126

De ordem do sr. presidente, convido todos os srs. associados para comparecerem á assembléa ordinaria, a realizar-se no dia 29 do corrente, ás 19 horas (7 da noite). Ordem do dia: assumptos urgentes e approvação do novo regulamento da Caixa de Emprestimo.

Rio, 26 de maio de 1914. — O 1º secretario, *Zeferino José dos Santos*.

CONGREGAÇÃO DOS ARTISTAS PORTUGUEZES
SECRETARIA: PRAÇA DA REPUBLICA 61

Expediente: das 9 ás 11 horas da manhã

Hoje, 27, ás 7 horas da noite, sessão do conselho administrativo. — O 1º secretario, *Luiz Alves Vieira*.

BEN.·. AZYLO DA PRUDENCIA

Hoje, sess.·. econ.·. ás 20 horas. O Ven.·. Int.·. roga a todos os Obbr.·. de não faltarem. — *A. Santos*, 14.·., secr.·. ad.·. hoch.·.

SOCIEDADE UNIÃO PROTECTORA DOS RETALHISTAS DE CARNES VERDES
RUA LUIZ DE CAMÕES, 16

Sessão do conselho administrativo, hoje, ás 7 horas da noite.

Rio, 27 de maio de 1914. — *Manoel Francisco Martins Junior*, secretario.

CENTRO BENEFICENTE DONA AMELIA RAINHA DE PORTUGAL

Largo do Machado, 7. Expediente: das 18 ás 20 horas.

Sessão do conselho administrativo, hoje. — O 1º secretario, *Leonardo Rodrigues Pinto*.

IRMANDADE N. S. DA CONCEIÇÃO DO ENGENHO DE DENTRO.
RUA FRANCISCA MEYER

Domingo, 31 do corrente, encerrar-se-á, com grande solemnidade, nesta capella, o Mez Mariano, havendo coroação de Nossa Senhora e grande kermesse.

Rio, 25 de maio de 1914.

"A BARBACENENSE"
NOVO PECULIO PAGO NA SÉRIE B

São convidados todos os socios primeiros contribuintes e contribuintes, da série de 20:000$, inscriptos até o dia 6 de abril ultimo, a mandar pagar, dentro do prazo de 30 dias, a contar desta data, na séde ou aos banqueiros locaes, a quantia de quatorze mil réis (14$), quota devida pelo fallecimento de nossa consocia d. Candida Martinho da Silva, occorrido no referido dia, em S. Francisco de Assis do Onça, Estado de Minas Geraes.

Barbacena, 15 de maio de 1914. — *A Directoria*.

A' PRAÇA

J. C. SOARES & C. communicam que mudaram o seu estabelecimento commercial de fazendas por atacado e artigos para alfaiates da Rua 7 de Setembro n. 58 para **RUA DO HOSPICIO N. 94**, onde continuam ao dispôr de seus freguezes e amigos.

Rio de Janeiro, 21 de Maio de 1914.

JUIZO DE DIREITO DA 1ª VARA CIVEL DO DISTRICTO FEDERAL
AVISO AOS CREDORES DA FALLENCIA DE CANTANHEDE & C.

O escrivão Bartlett James communica aos credores da fallencia de Cantanhede & C. que a assembléa foi adiada para o dia 27 do corrente, ás 13 1|2 horas.

Rio de Janeiro, 22 de maio de 1914. — O escrivão (assignado) *Bartlett James*.

REAL ASSOCIAÇÃO BENEFICENTE CONDES DE MATTOSINHOS E S. COSME DO VALLE.
SÉDE SOCIAL: RUA DO HOSPICIO N. 314
(Edificio proprio)

Expediente diario de 1 ás 4 horas da tarde

De ordem do sr. presidente, convido os srs. associados exclusivamente instituidores do montepio, quites, para se reunirem em assembléa geral, quinta-feira, 28 do corrente, ás 7 horas da noite, para ser discutidas e votada algumas alterações no regulamento do montepio.

Secretaria, em 25 de maio de 1914. — *Luiz A. Vieira*, secretario.

A União Internacional

Sociedade Anonyma de Seguros de Vida

31, Rua da Carioca, 31, sobrado
Caixa Postal 1298—Teleph. 1905 central
RIO DE JANEIRO

BOTAFOGO FOOT-BALL CLUB
ASSEMBLÉA GERAL EXTRAORDINARIA
(2ª convocação)

De ordem do sr. 1º vice-presidente em exercicio, convido a todos os srs. socios quites, para a Assembléa Geral Extraordinaria, que realizar-se-á na proxima quinta-feira, 28 do corrente, ás 20 e meia horas, na séde social.

Ordem do dia: Eleição para o cargo de presidente.

Rio, 25 de maio de 1914. — *Alves Costa*, 1º secretario, interino.

COMPANHIA NACIONAL DE SEGURO MUTUO CONTRA FOGO
68, RUA DA QUITANDA

De accordo com os arts. 17 e 19 dos nossos Estatutos, os srs. associados são convidados a reunirem-se em assembléa geral ordinaria, ás 13 horas do dia 6 de junho, na séde da Companhia, afim de tomarem conhecimento do relatorio e das contas da administração concernentes ao anno social de 1913, bem como do parecer que a respeito emittiu a commissão de exame de contas, documentos esses que desde já ficam á sua disposição no escriptorio supra citado. Rio de Janeiro, 16 de maio de 1914. — *José de Oliveira Coelho*, director. — *H. C. Leão Teixeira*, gerente.

Loteria de S. Paulo

garantida pelo governo do Estado
Extracções bi-semanaes

Amanhã Amanhã

20:000$
POR 1$800

Quinta-feira, 11 de junho

30:000$
Por 2$700

Bilhetes á venda em todas as casas lotericas do Estado

AVISOS MARITIMOS

Compagnie de Navigation Sud-Atlantique

(COMPAGNIE GENERALE TRANSATLANTIQUE)

Serviço rapido — Luxo — Conforto — Grandes commodidades
Linha postal

Paquetes correios fazendo a linha entre Bordeaux, Lisboa, Rio de Janeiro, indo a Montevidéo e Buenos Aires

Viagens rapidas, sendo: entre Lisboa e Rio de Janeiro, 10 DIAS e HORAS.—Entre Rio de Janeiro e Bordeaux, 13 e MEIO DIAS

Chegadas da Europa e saidas para o Rio da Prata	Chegadas do Rio da Prata e saidas para a Europa
LUTETIA........ a 29 do corrente	LA GASCOGNE.... a 31 do corrente

O PAQUETE

LUTETIA

saido de Lisboa no dia 19 do corrente, á noite, deverá chegar a este porto na quinta-feira, 28 do corrente, á noite, para sair para Montevidéo e Buenos Aires no dia 29, ao meio dia.

O PAQUETE

LA GASCOGNE

de volta do Rio da Prata, sairá no dia 31 do corrente, para **Las Palmas, Lisboa, Leixões, Vigo (via Lisboa) e Bordeaux.**

Passagem de 3ª classe para a Europa, rs. 1.580$0.
Passagem de 3ª classe para o Rio da Prata, 48$000 e mais o imposto do governo.

Todos os paquetes desta Companhia têm excellentes accommodações para passageiros de 1ª classe e 2ª classe e intermediaria e alojamentos dotados de todos os requisitos hygienicos para os de 3ª classe. Cabines de luxo, camarotes para uma só pessoa, etc. Camarotes de duas camas na 2ª classe.

Conducção gratis para bordo.

Para cargas trata-se com o sr. F. ROLLA, corretor da Companhia

TELEPHONE 259 Norte

ANTUNES DOS SANTOS & C.—Avenida Rio Branco, 14 e 16
RIO DE JANEIRO — **SANTOS — Rua 15 de Novembro, 70**
S. PAULO — Rua Direita, 41

CAMBIO Compra e venda de moedas de todos os paizes em favoraveis condições. **Antunes dos Santos & C.** AVENIDA RIO BRANCO, 14 e 16.

Norddeutscher Lloyd de Bremen

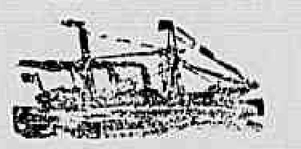

TELEGRAPHO SEM FIO EM TODOS OS PAQUETES

Proximas saidas para a Europa:

SIERRA CORDOBA	30 de	maio
EISENACH	5 "	junho
SIERRA SALVADA	13 "	"
AACHEN	19 "	"
GIESSEN	28 "	"
ERLANGEN	3 de	julho
SIERRA VENTANA	11 "	"
WUERZBURG	17 "	"
SIERRA NEVADA	25 "	"
GOTHA	9 "	agosto

O PAQUETE

SIERRA CORDOBA

Commandante — H. Schaeffer

Com esplendidas accommodações para passageiros de 1ª e 2ª, Intermediaria e 3ª classes.

Esperado de Buenos Aires e escalas, no dia 30 do corrente, á tarde, sairá depois da indispensavel demora, para

BAHIA,
MADEIRA,
LISBOA,
LEIXÕES (via Lisboa),
VIGO,
LA CORUNA,
BOULOGNE S|M
E BREMEN

SEGUNDA INTERMEDIARIA

Chama-se a attenção dos srs. passageiros sobre os camarotes especiaes na Segunda Intermediaria.

Preço por logar — Rs. . . 226$000

PREÇO NA 3ª CLASSE:

Para qualquer porto de escala na Europa. . . . . 165$000 e mais 5 °|° de imposto para o governo.

Para passagens e mais informações, trata-se com os agentes geraes.

HERM. STOLTZ & C.
AVENIDA RIO BRANCO, 66 A 74
TELEPHONE, 42, NORTE

ANNUNCIOS

RODA DA FORTUNA

DERAM HONTEM

Antigo........	689	Urso
Moderno......	376	Pavão
Rio..........	337	Coelho
Salteado......		Gato
2º premio..........	515	
3º "	271	
4º "	689	
5º "	221	

GARANTIA
368
Hoje, ás 18 horas

PROTECTORA
812
Rio—26—5—914.

A CAPITAL
312
Rio, 26—5—914.

A Paulista
239
Rio, 26—5—914. Hoje, ás 3 horas

Loterica da Noite
091
Rio, 26—5—914.

Sociedade U. Federal
269
Rio, —26—5—914

A Nacional
103
Rio, 26—5—914.

S. U. P. do Brasil
722
Rio, 26—5—914.

Suburbana
711
Rio—26—5—914

Industrial Mineira
046
Hoje, ás 19 horas.

Suburbana Federal
520
Hoje ás 19 horas

União Federal
N. 5297
Rio—26—5—914.

Americana
N. 6690
Rio—26—5—914.

Auxiliadora
N. 4283
Rio—26—5—914.

Paranaense
N 1472
Rio 26—5—914

AGUIA DE OURO
283
9—12—2—8
Rio—26—5—914 Hoje ás 19 horas

Quereis conhecer o passado, saber do presente e desvendar o futuro?

Visitae o gabinete de Mme. SINAL, cartomante de absoluta firmeza e maxima seriedade, com longa pratica pelo velho mundo e aprofundados conhecimentos de tudo o que se relaciona com as sciencias occultas.

Suas explicações são feitas com precisão e clareza, combatendo com discreção os vicios e más inclinações, realizando casamentos e facilitando negocios felizes.

Telephone, 619 Norte

44, AVENIDA PASSOS, 44
(Sobrado)

TALQUINA o melhor pó de toilette, unico inoffensivo, o mais efficaz contra espinhas, cravos, pannos, manchas, brotoejas, assaduras, etc. A **Talquina** assetina em poucos dias a peor pelle. A' venda nas boas perfumarias e drogarias.

Premiada com medalha de ouro na Exposição de 1908.

CASAMENTOS — 25$000 no civil e 20$000 no religioso com ou sem certidões, trata-se á rua Barbara Alvarenga 21, proximo á rua Luiz de Camões (em frente á 2ª Pretoria).

Aviso: para provar quanto esta casa é seria, só pagam depois dos papeis promptos; com o sr Silva.

PENSÃO TORINO

Salas e quartos bem mobiliados, cosinha de primeira ordem, optimos banheiros, banhos quentes e frios. Illuminação electrica e bondes á porta.

PALACETE DE CONSTRUCÇÃO MODERNA

Rua do Cattete n. 104
Esquina da rua Andrade Pertence
TELEPHONE, 5.853

Dr. Theodoro Peckolt

Especialista em molestias dos ouvidos, nariz, garganta e vias-urinarias, previne aos seus clientes, ter transferido o seu consultorio para a rua Sete de Setembro n. 63, 1º andar (Drogaria Huber), e não ter partido para a Europa como se propala.

Gonorrhéas

Agudas ou chronicas, são curadas radicalmente sem injecção, somente com o Blenocida, medicamento puramente vegetal; á venda em todas as pharmacias e no deposito, á rua Uruguayana n. 35. Campos, Heitor & C.

DENTISTA

DR. SILVINO MATTOS

LAUREADO COM GRANDES PREMIOS E MEDALHAS DE OURO, EM EXPOSIÇÕES UNIVERSAES, INTERNACIONAES E NACIONAES.

Extracções de dentes, sem dôr, a	5$000
Dentaduras de vulcanite, cada dente a.	5$000
Obturações, de 5$ a	10$000
Limpeza de dentes, a	5$000
Concertos em dentaduras quebradas, feitos em quatro horas, cada concerto a. . .	10$000

E assim, nesta proporção de preços razoaveis, são feitos os demais trabalhos cirurgico-dentarios, no consultorio electro-dentario da

RUA URUGUAYANA N. 3,

esquina da rua da Carioca e em frente ao largo da Carioca; das 7 horas da manhã ás 5 da tarde, todos os dias.

TELEPHONE N. 1.555

Banco Hypothecario do Brasil

Capital 16.000:000$000

CARTEIRA DE CREDITO POPULAR

Operações bancarias, operações usuaes do commercio e industria, caixa economica, emprestimos sob penhores.

CARTEIRA HYPOTHECARIA

(Decretos n. 1036 B, de 14 de novembro de 1890, e n. 1312, de 10 de março de 1893).

Rua 1º de Março n. 51

Lêr e escrever em 3 mezes

Laura Franco da Silva, professora portugueza, diplomada, ensina por methodo facil e simples. Telephone 3.141 Norte, Rua do Rosario n. 170, 1º andar.

PENSÃO MINEIRA

23 *Avenida Rio Branco* 23

Exclusivamente familiar, dispõe de doze confortaveis salas e quartos bem mobilados, para familias e cavalheiros de tratamento. Refeições avulsas 1$200. Diarias de 4$, 5$ e 6$000 — LAURO DE SA'.

Sala e quarto

Alugam-se juntos ou separados, bem mobiliados, vistas para o mar, com todo o conforto, asseio e socego, preço modico, casal ou cavalheiros de tratamento na rua Senador Vergueiro numero 103.

Molestias das creanças

DR. E. BANDEIRA DE MELLO

Clinica exclusivamente de creanças — Consultorio: rua da Assembléa 43, 1º andar, ás 4 horas. (Só attende a doentes da sua especialidade.)

Dr. Affonso Nery

Consultas das 10 ás 11, na pharmacia da travessa do Bom Jardim 132, defronte da rua D. Feliciana.

Injecção matico composta

cura gonorrhéa chronica e corrimentos, sem dôr, e rapida em 48 horas! Em todas as pharmacias e nos depositos: rua Uruguayana 140 e avenida Passos 106.

Aposentos mobilados Lindo salão

Alugam-se a uma familia de tratamento ou a dois senhores de posição. Preço com pensão para duas pessoas, 400$000. Toda a hygiene e conforto; praia de Botafogo n. 300.

Velas antisepticas

são o preventivo ideal, em commodidade e segurança, para as **senhoras se livrarem** de doenças contagiosas.

Formula muito usada na Europa contra as infecções e **gravidez** nos casos mais duros.

Caixa com 25 velas, 5.000 rs. Pelo correio, 5$600.

Depositarios: V. Silva & C., rua da Assembléa 34 e Rodolpho Hess & C., rua Sete de Setembro 61—Rio de Janeiro.

OURO

Compra-se ouro, prata, brilhantes e joias usadas, paga-se bem, na Praça Tiradentes, 16, antigo Largo do Rocio.

125$000

Aluga-se em S. Christovão, em ponto aprazivel, um predio com duas salas, dois quartos, cozinha, dispensa, tanque de lavagem, chuveiro, com muro e gradil á frente, porão e grande quintal com arvores fructiferas e luz electrica. A tres minutos dos bondes de S. Januario e cinco dos de S. Luiz Gonzaga, situado á rua Tuyuty n. 98. As chaves estão ao lado, na casa n. 100, e trata-se á rua do Rosario n. 131, loja.

Pensão Brasileira

Para familias e cavalheiros de tratamento, á rua Haddock Lobo n. 123, telephone Villa 1716.

Gonorrhéas

OPIATINA

Cura radical em poucos dias! Não precisa injecção! E' o unico especifico anti-blenorrhagico que cura radicalmente, em poucos dias todos os corrimentos recentes ou chronicos, flores brancas e retenção de urinas. Não é injecção. Toma-se, tão sómente tres vezes ao dia, e em sua composição não entram ingredientes que possam prejudicar o estomago ou intestinos.

Depositarios: Rodrigues, rua Gonçalves Dias n. 59 — Pharmacia e Drogaria de A. Ruas & C. (antiga pharmacia Simas).
PRAÇA TIRADENTES, 9
Cuidado com as imitações

Externato Maurell

Curso de admissão para qualquer escola. Diurno e nocturno. Rua S. Christovão 69.

Madeiras e serraria a vapor

MESQUITA BASTOS & COMP.

RUA DA MISERICORDIA NS. 50 A 54

Grande sortimento de pinhos, madeiras do paiz e cimentos; machinas para serrar e apparelhar assoalhos, forros, portaes, cimalhas, molduras e grevas; remettem-se para a capital e interior; com rapidez e a preços razoaveis.

Syphiliticos

LEIAM ATE' AO FIM UM ARTIGO CONSCIENCIOSO

PARA VOSSO BEM!

Não é bem um reclame que estamos fazendo, não! E' apenas uma indicação, que poderá ser util aos desilludidos e que se julguem irremediavelmente perdidos. E ha tantos...

E' para aquelles que, fartos de tomar tizanas e depurativos, fartos de gastar rios de dinheiro, julguem que o seu mal não tem cura. Para esses e para todos que ainda creiam na seriedade do annuncio e na sinceridade do annunciante. Já todos têm, decerto, ouvido falar uma vez ou outra no DEPURATOL, descoberta recente da medicina allemã, que na Europa tem feito uma revolução na cura das doenças SYPHILITICAS, MOLESTIAS DE PELLE, CHAGAS, RHEUMATISMO, IMPUREZA DO SANGUE, ETC.

Na Europa os melhores medicos e especialistas o têm receitado e aconselhado; na Africa, a sua extracção é grande, devido á propaganda individual feita pelos individuos já curados, e no Brasil a sua venda é enorme, mas ainda não tanta como deveria ser, pelo medo que muitos tem da intrujice no annuncio, e com alguma razão. Queremos por isso, incutir toda a maxima confiança no doente. Queremos que se convença que este reclamo é sério e corresponde á realidade. Fazemol-o na intenção de tornar o mais conhecido possivel o melhor e mais poderoso depurativo para a cura da syphilis e todas as doenças do sangue. O mais poderoso e talvez o unico. Que ninguem o duvide. Façam a experiencia e dirão depois da sua justiça. Para se reconhecer a verdade e a sinceridade do que aqui affirmamos, basta, apenas, tomar um ou dois tubos. Quando com o primeiro a differença não é muito sensivel, ao acabar o segundo as melhoras são já bem manifestas. E não é só a doença que vae desapparecendo; começa o bem estar que o doente sente.

Foi este preparado distribuido gratuitamente a centenas de doentes antes de se annunciar, para assim ver, pela experiencia, si a differença de clima não alterava os resultados maravilhosos colhidos na Europa. E só depois de vermos o seu bom resultado é que começamos de fazer propaganda aliás muito justa, para tornar conhecida esta especialidade.

SYPHILITICOS: se quereis um depurativo sem dieta especial, que vos abra o appetite, que vos evite todas as perturbações e inflammações do estomago e intestinos, tão vulgares com outros tratamentos; si quereis um depurativo que vos SUBSTITUA COM VANTAGEM o "606" e todas as injecções e fricções mercuriaes; si quereis, emfim, um bom depurativo que, com pouco dispendio, vos limpe e purifique o sangue por completo, tomae o

DEPURATOL!

Tomae-o, que nós, em tróca da vossa cura e do vosso bem estar não vos pedimos attestados nem entrevistas para encher columnas de jornaes. Isso não. O que pedimos, e muito agradecemos, é que indiqueis a algum outro doente que conheçaes o unico remedio que vos deu a cura. Nada mais precisamos, nem desejamos. Tem este depurativo ainda a vantagem, além de não ter dieta especial, de, para quem precisar sair e viajar, não ser purgativo, sendo, ao mesmo tempo, um bom regulador dos intestinos.

Parae, pois, com todos os outros tratamentos e experimentae o DEPURATOL. As manifestações, sejam de que natureza forem, vão desapparecendo a olhos vistos, como por encanto.

O DEPURATOL encontra-se á venda em todas as boas pharmacias e drogarias.

Tubo com 32 pillulas, 8 a 10 dias de tratamento, 5$000 — Pelo Correio, mais 400 réis. — 6 tubos, 27$000, pelo Correio mais 1$000.

Depositarios: V. SILVA & C., RUA DA ASSEMBLÉA, 34 e RODOLPHO HESS & C., RUA SETE DE SETEMBRO, 61. — RIO DE JANEIRO — EM SÃO PAULO, BARUEL & C.

Mosteiro de São Bento (Administração do Patrimonio)

A Abbadia Nullius de Nossa Senhora do Monserrat do Rio de Janeiro (Mosteiro de S. Bento do Rio de Janeiro), communica a todos os seus foreiros que os foros devem ser pagos adeantadamente, até 31 de janeiro de cada anno, á rua Dom Gerardo n. 60.

Pede aos srs. foreiros em atrazo que venham saldar seus debitos para assim pouparem-se ao commisso.

M. F.
Magericão
n. 16

UM SENHOR

Que esteve atacado por uma forte tuberculose e de extrema gravidade, offerece-se para indicar gratuitamente a todos que soffrem de enfermidades respiratorias, assim como tosses, bronchites, tosse convulsa, asthma, tuberculose, pneumonia, etc., o remedio que o curou completamente. Esta indicação para o bem da humanidade é consequencia de um voto. Dirigir-se por carta ao sr. Eugenio Avellar, caixa do Correio 1.682

CASA

Precisa-se alugar uma casa para pequena familia de tratamento, com todo o conforto moderno, situada de Botafogo até o largo da Lapa. Quem a tiver dirija carta a este jornal para B. D. R.

Familia

Aluga-se, para familia, o grande sobrado da praça da Republica n. 229, pintado e forrado de novo; é por cima da Confeitaria Estrada de Ferro. Trata-se na loja.

LOMBRIGAS

São expellidas com o LICOR DAS CREANÇAS (Tonacete composto), do dr. Monte Godinho, approvado pela Directoria Geral de Saude Publica e Assistencia Publica do Estado do Rio.

E' o melhor remedio contra as lombrigas e molestias devidas a vermes. E' infallivel e não se altera.

E' de gosto agradavel, não exige dieta nem purgantes. Não é venenoso, não irrita os intestinos. E' tão bom que é muito receitado pelos medicos. Drogaria do Povo, rua de S. José n. 61, e em todas as drogarias.

Traspassa-se

o contrato de um bom predio, com grande armazem, em rua central. Trata-se com Silveira, á rua da Quitanda n. 72. 2251

VITRINE

Completa, para frente de rua, só o vidro mede 2,20x1,10, vende-se, por 250$, e 20m. de divisão de pinho do Paraná, com a grossura de uma pollegada, altura 2,10m., por 200$, na rua da Quitanda 87. 2265

OPTIMO NEGOCIO

PROXIMO A' AVENIDA

Traspassa-se um botequim, perto da Avenida Central, contrato de cinco annos, por ter o dono outro negocio; informações, de 14 a 16 horas, á rua do Rosario 161, com Americo Naze & C.

LOCOMOVEL

Vende-se um, em perfeito estado de funccionamento: força de 4 H. P. nominaes, 12 H. P. effectivos: fabricante Lidgrwood; para tratar, com o sr. José, á rua da Assembléa 10, 1º andar.

Tira Manchas

O Electric Japonez tira qualquer mancha de graxa, piche, gordura e tinta de oleo, em todos os tecidos de seda, lã e casemira, sem alterar as côres; vidro 1$500. Casa Postal Ouvidor, 141 e Casa Barin, Avenida Central ..., Luiz Hermany, Gonçalves Dias, 97 e Casa Ciro Ouvidor, 183.

Parteira

Dra. Maria Preciosa Pinto, formada pela Escola Medico Cirurgica do Porto; e pela Faculdade de Medicina do Rio de Janeiro, faz saber a suas clientes e amigas, que regressou de Paris e outras capitaes da Europa, para onde tinha ido, e onde melhor estudou seus processos de molestias das senhoras, concepção, etc., por novos processos que são garantidos. Não se deixem illudir, esta é que sempre tem dado de si as melhores provas como são de sobra conhecidas, faz partos e recebe parturientes em sua casa, em pensão. Rua do Lavradio n. 186, sobrado.

Molestias dos olhos

Dr. Penido Burnier. Oculista da Polyclinica de Botafogo. Ex-interno do professor Pereira da Cunha. De volta de sua 2ª viagem á Europa reabriu consultorio á rua Gonçalves Dias, nº 50, de 2 ás 4.

Escripturação mercantil

POR MODESTO DE CARVALHOSA

Livro didactico, já em terceira edição, por onde se aprende, sem auxilio de mestre, a escripturar os livros commerciaes. Preço 6$000. A' venda na Livraria Alves, rua do Ouvidor numero 166.

Aos bons corações

Angela Pecoraro, viuva, de 86 annos de edade, paralytica e céga de ambas as vistas, sem meios de subsistencia, implora dos corações bem formados um obulo, que suavise as agruras de sua velhice. Que Deus proteja e illumine os generosos que velam pela pobreza! Esta redacção recebe por caridade qualquer donativo que lhe seja enviado.

IMPOTENCIA

SAUDE DO HOMEM

CURA radical sem dar medicamentos para tomar; não influe a edade, garantida; cura tambem prisão e fraqueza dos intestinos e por correspondencia. Aceita pagamentos em prestações. Consultas das 8 horas da manhã ás 9 da noite, na RUA MARECHAL FLORIANO PEIXOTO, 41, SOBRADO

J. Pereira.

¡¡¡ MALAS !!!

Vendem-se muito barato, para liquidar o artigo.

180 malas de porão, 212 malas de "cabinet", 115 malas de mão, inglezas e 10.000 "valises" de mão.

"A MADRILENHA"

Rua Marechal Floriano n. 140

Petropolis

Aluga-se até o fim do corrente anno uma casa mobiliada, com 2 salas, 5 quartos e mais dependencias, distante da estação 15 minutos de bonde. Aluguel 150$ mensaes. Trata-se naquella cidade, á rua Carlos Gomes n. 76, onde estão as chaves e nesta capital, á rua da Candelaria 26, sobrado.

Carvão para cozinha

DOMESTIC COAL

O "Domestic Coal" é um carvão especial para cozinha proprio para casa de familia, facil de accender e de grande duração. Unicos agentes: Francisco Leal & Comp., rua Primeiro de Março n. 91, sobrado, telephone numero 530. Encommendas no escriptorio.

Externato Santa Thereza

(PARA MENINOS E MENINAS)

Ladeira do Castro, 217. Perto do largo do Guimarães. Preços modicos.

POBRE CÉGA

Anna do Amaral, céga, viuva e além disso doente e sem ninguem para sua companhia, recolhida a um quarto, a pobre velhinha pede uma esmola. Esta redacção se encarrega de recebela.

Deposito de Madeiras

NEVES & COMP.

79 — Rua Senador Eusebio — 79

Grande sortimento de peroba, cedro, pinho e outras mais qualidades de madeira, proprias para construcções e fabricação de moveis, a preços reduzidos. Tambem se encarrega de remetter para o interior.

LANDAULET "Fiat"

Vende-se um, 20x25, carrosserie Van-Dem-Plas, ultimo luxuoso modelo, quasi novo; trata-se com o sr. Augusto, rua Rodrigo Silva n. 32.

Cosinheira

Precisa-se de uma perfeita cozinheira, á rua Christovão Colombo 23, Cattete.

Pintura de cabellos

Mme. Ribeiro, particularmente, tinge cabellos com um preparado vegetal inoffensivo, de sua propriedade; as senhoras que desejarem, dirijam-se á rua Rodrigo Silva antiga dos Ourives n. 10, 1º andar, entre as ruas de São José e Assembléa.

Instituto physiotherapico

do dr. Gustavo Armbrust, docente da Faculdade de Medicina. Rua Senador Dantas, 48. Duchas, massagem, thermotherapia, diethica etc. Tratamento das doenças agudas e chronicas, pela physiotherapia. Consultas de 2 ás 3. Uruguayana, 21.

Milagres do Bazar Colosso

Eolienne séda perfeita metro largura, 1$500; Setim liberty metro largura, 1$500; malas fortes para roupa viagem; flanela claras salpicos vestidos creanças; gorros p. creanças 1$; casimira metro meio largura para Manteaux, costumes, saias 2$500; toucas, capotinhas, sapatinhos, lã Bolsas para creanças 600; Morim legitimo presidente, 0$500; Sedas escocezas Japonezas, 2$500; Saias bordadas brancas deslumbrantes, metro 20 largura, 1$800; Vinde vêr "barateza e Novidades" escolhidas pelo sr. Branco em Paris; Setim de algodão metro largura lustroso para forrar mantaux, 1$500; Messaline séda lustrosa, Linho séda, 1$400; flanelas lã, sarjas, casemiras lisas xadrez; Brim riscados roupas feitas meias séda senhoras de 10$; agora 4$; Cretone branco para lençol; Cortinas 7$500 par; Cortinados 18$ filó 5 metros largura para cortinado ou bordar 4$; plumas chapéos 2$500; Meias finissimas transparentes senhoras, homens e creanças; Saias, bordadas brancas 6$ forros lustrosos; Sombras; Americano todas larguras. Rua Haddock Lobo 47 Bazar Colosso junto a "farmacia".

Costureira

Fazem-se vestidos pelos ultimos figurinos de 18$ a 40$; encarrega-se de qualquer encommenda, na travessa de S. Francisco n. 6, 2º andar, esquina da Carioca. Telephone 1893 Central.

Hypotheca

Um particular empresta 30:000$000, sob uma ou mais hypothecas, bem localizadas e a juros modicos; negocio rapido, com o sr. Maia, na rua do Hospicio 27, loja.

Escriptorio

Alugam-se dois esplendidos escriptorios de frente e com entradas independentes; na rua Sete de Setembro 18, 1º andar, lado da sombra.

Automovel

Vende-se um (Mitchell), em bom estado, para tres passageiros, com 30 H. P. de força, proprio para particulares, 3:000$; trata-se á rua Theotonio Regadas n. 27, das 2 ás 4.

Casa para negocio

Aluga-se a da praia de São Christovão n. 203, tem commodos para familia, com entrada independente, faz-se contrato; a chave está no n. 201.

Berço

Vende-se um novo, o que ha de lindo, para creança recem-nascida, em feitio de leque; na rua Cerqueira Lima n. 52, estação do Riachuelo.

VACCA

Vende-se uma Simmenthal, faltando só quinze **dias para ter cria, de particular; á rua de São Francisco Xavier n. 43.**

Marcineiros

Precisa-se, na praça da Igrejinha n. 9, S. Christovão. Fabrica Brasil.

Sala para escriptorio

Aluga-se uma boa sala para escriptorio; trata-se de 1 ás 5 horas, na rua do Mercado, 51, sobrado.

MODISTA

Precisa-se de uma para ensinar a cortar por figurino a duas moças, no interior (Estado de Minas).

Cartas para Dr. A. S. V., Grande Hotel da Lapa.

Pensão familiar

PRAIA DO FLAMENGO, ESQUINA DA RUA CORRÊA DUTRA

Alugam-se bons quartos, com pensão, sendo luz electrica e banhos quentes, a pessoas de tratamento.

CASA MOBILIADA

Aluga-se á rua D. Marciana, 123, Botafogo, com todo o conforto e nova.

Retratos a crayon

DESDE 20$000

Pelos artistas J. Almeida, J. Pinto; rua Visconde do Rio Branco 64.

ALUGA-SE

Para escriptorio, ou familia de bom comportamento os fundos do 1º andar da rua S. Pedro n. 71. Informações no mesmo, sala de frente.

Moveis usados

Compram-se e paga-se bem, Rua Senador Euzebio n. 75.

VALE DINHEIRO

Compram-se vales de cigarros da Souza Cruz. Rua do Hospicio n. 171.

Preparatorios

25$000 todas as materias. Cursos diurno e nocturno. Av. Gomes Freire, 57.

SOCIO

Precisa-se um com pouco capital para negocio de muito consumo, e que dá 40 o|o. Carta nesta redacção a J. H. S.

Acção entre amigos

CAMPO GRANDE

A de uma espingarda de 3 canos a extrair-se em 30 do corrente, ficará transferida para o dia 13 de junho.

CALLISTA

M. Fernandes Braga, grande especialista em extracção de callos e unhas encravadas, sem dor, etc., rua do Ouvidor, 165, 1º andar, telephone, 1503 Norte.

NICKEL

Vende-se qualquer quantia de nickel a (4 o|o) quatro por cento de desconto; na rua da Candelaria n. 20, com o corretor official Alvaro de Moniz.

AUTOMOVEL

Vende-se um marca "Deutz", em bom estado, 4 logares, força 35 H. P. preço 3 contos á vista, na Companhia Industrial e Mercantil rua Mello e Souza n. 101, S. Christovão, fabrica de botões e ferragens.

TRASPASSA-SE

uma casa bem mobilada, na rua do Cattete n. 148, sobrado, com installação electrica e telephonica, dando frente para o "Palacio", tem 2 espaçosas salas, 5 quartos, copa, banheiro, cozinha e um bello terraço; todos os quartos têm janellas para a rua; tem a sala de jantar ricamente mobilada.

A' CARIDADE

A viuva Luiza, tendo oito filhos menores e sem o menor recurso para a sua subsistencia, implora ás almas caridosas um obulo para minorar os seus soffrimentos. Esta redacção presta-se a receber qualquer quantia que lhe seja destinada.

Consultorio

Aluga-se na rua dos Andradas n. 52 pharmacia Luso-Brasileira.

Excellente casa para pequena familia de tratamento

Aluga-se uma casa com duas salas, tres quartos, banheiro, cozinha e quintal, em logar alto e salubre. Aluguel 145$000, inclusive taxa sanitaria e agua. Na rua S. Francisco Xavier numero 710, estação da Mangueira; trata-se na casa n. 1.

Vaporite

Poderoso destruidor dos insectos que atacam as plantas. A' venda na Hortulania, rua do Ouvidor 77.

Chauffeur

Rapaz bem collocado, mas que dispõe da maior parte do dia, tendo carta de chauffeur e pratica, deseja encontrar um automovel particular, para trabalhar de dia, tratando da conservação da machina. Não faz questão de ordenado e quer ser tratado com consideração. Cartas á rua Bella de São João n. 259, casa XI.

OS PEQUENOS ANNUNCIOS

de ALUGA-SE, VENDE-SE e PRECISA-SE não excedendo de tres linhas, custam no "Correio da Manhã" 200 réis, por tres vezes

LEILÕES

J. Lages

ARMAZEM E ESCRIPTORIO — RUA DO HOSPICIO, 85
Telephone n. 1901

Leilões da semana de 25 a 30 de maio de 1914.

HOJE, QUARTA-FEIRA, 27, á 1 hora:
Menor 22, massa fallida de Souza Menezes & C.

AMANHÃ, QUINTA-FEIRA, 28, ás 5 horas:
Leilão de bons moveis, crystaes, metaes, á rua Desembargador Isidro 12, Fabrica das Chitas.

SEXTA-FEIRA, 29, á 1 hora:
Leilão de predios e barracão, á rua Amorim 46, estação do Encantado, pertencente ao espolio do finado João Luiz da Costa Araujo, será vendido no armazem á rua do Hospicio 85.

SEXTA-FEIRA, 29, á 1 hora:
Leilão do contrato de arrendamento dos predios 461 e 463 da rua S. Francisco Xavier, pertencentes á massa fallida de Seraphim Martins & C.

SEXTA-FEIRA, 29, ás 5 horas:
Leilão de elegante predio e superiores moveis, á rua Magalhães Castro 11.

SABBADO, 30, á 1 hora:
Leilão de solido predio á rua D. Isabel 80, estação do Bom Successo, e em seguida serão vendidos os superiores moveis, piano, em seu armazem á rua do Hospicio 85.

EMPREGADOS

ALUGA-SE uma moça portugueza para cozinheira ou arrumadeira para casa de familia. Pedidos á caixa do Correio numero 945. Capital. 2290

ALUGA-SE um rapaz com boas conductas, para escriptorio; na rua José Mauricio n. 134, quarto n. 6, das 8 ás 15.

ALUGA-SE uma creada branca para arrumadeira e mais serviços, entende de costura, para pensão ou familia, não faz questão de ser longe; na rua D. Luiza numero 127. Gloria. 2164

ALUGA-SE um pequeno de seis para sete annos, para companhia de uma familia, não se exige ordenado; na rua do Riachuelo n. 366, entrada pela loja, com a sra. Albertina. 2226

ALUGA-SE uma moça portugueza para copeira ou arrumadeira; na rua do Cattete n. 326, loja.

ALUGAM-SE creados da roça, na estação de Vassouras. Pedidos á Agencia Portugal, á passagens e commissão (enviem sellos).

ALUGA-SE uma moça portugueza para copeira, arrumadeira ou ama secca, quer casa de tratamento; na rua General Camara n. 173, sobrado.

ALUGA-SE um bom cozinheiro homem serio, e limpo e tambem desembaraçado, para forno e fogão, maçãs, sobremesas, afiançado; na rua do Acre n. 36, loja.

ALUGA-SE uma boa cozinheira do trivial, para casa de familia com pratica de pensão; na rua do Cattete n. 329, açougue. 2245

ALUGA-SE em conta uma creada para cozinhar bem o trivial, para um casal; na rua Barão de Itapagipe n. 287, dorme em casa dos patrões. 2172

ALUGA-SE uma senhora para casa de um casal sem filhos, para todo o serviço, hespanhola, chegada ha pouco; na rua da Gamboa n. 109.

ALUGA-SE um rapaz de 14 annos de edade, de bons costumes, serve para casa de familia; na rua dos Ourives numero 137. 481

ALUGA-SE uma boa cozinheira e uma ama secca; na rua de Santa Luzia numero 230, sobrado.

PRECISA-SE de agentes bem relacionados no commercio desta praça e praticos para venda de tolhinhas. Offertas por escripto com referencia ás suas occupações anteriores e dirigidas para o escriptorio da Companhia Fiat Lux, á rua da Quitanda n. 145, 2º and.

PRECISA-SE de uma costureira e ajudante, para casa de costuras, sem comida; rua Buarque de Macedo n. 83.

PRECISA-SE de uma boa creada para os trabalhos de casa de um casal sem filhos, e dormindo no aluguel. Dirija-se 607, largo do França, Santa Thereza.

PRECISA-SE de uma pespontadeira de calçado; na rua Haddock Lobo n. 62, Casa Japoneza. Estacio de Sá.

PRECISA-SE de uma empregada para todo serviço, em casa de pequena familia; na avenida Gomes Freire n. 108, sobrado.

PRECISA-SE de um bom vendedor, que conheça bem os suburbios e ramal de Santa Cruz e Leopoldina. Para vender balas, biscoitos e mais alguns artigos. Dando carta de fiança ou fiança em dinheiro. Faz-se ordenado e dá-se commissão; rua Frei Caneca n. 135.

PRECISA-SE de uma cozinheira que durma em casa, em casa de um casal; á rua Uruguayana n. 123, sobrado.

PRECISA-SE de uma cozinheira; na rua 7 de Setembro n. 134, 2º andar.

PRECISA-SE de uma copeira e arrumadeira; no Largo do Machado n. 6.

PRECISA-SE de uma creada para cozinhar e lavar; na rua do Mattoso n. 86.

PRECISA-SE de uma menina para ama secca e serviços leves; na rua Cassiano n. 16, casa 8.

PRECISA-SE de uma moça para ajudar nos serviços domesticos; na rua S. Pedro n. 251, 2º andar.

PRECISA-SE de uma creada para todo o serviço de um casal; na rua Cassiano n. 16, casa 8.

PRECISA-SE de uma creada para todo serviço de um casal, que dê boas informações; á rua Magalhães Couto n. 8, Meyer.

PRECISA-SE de uma cozinheira; na avenida Gomes Freire n. 118.

PRECISA-SE de uma mocinha para serviços leves; na rua Dr. Manoel Victorino n. 105, Encantado.

PRECISA-SE de um aprendiz para ourives com ou sem pratica; na rua da Carioca n. 64.

PRECISA-SE de um rapaz de 14 a 16 annos para carregar marmitas; á rua Sorocaba n. 18.

PRECISA-SE de um empregado para escriptorio, tendo de prestar uma fiança de 400$000, quem estiver nas condições pode mandar cartas a este jornal a S. L. para ser procurado.

ALUGAM-SE as casas novas XI-XII á rua 8 de Dezembro, 85-A com sala de visitas que tambem pode servir de quarto por ser independente, sala de jantar, dois quartos, cozinha, W. C. e banheiro com communicação interna, tanque para lavagem e luz electrica. Para informações á mesma rua n. 110 e trata-se á rua Theophilo Ottoni, 45, sobrado.

ALUGA-SE por 80$ a casa nova da rua Augusta n. 39-B, no Engenho de Dentro, com duas salas, dois quartos, cozinha, banheiro e sentina; as chaves estão, por favor na casa ao lado e trata-se na rua da Alfandega n. 22, loja.

ALUGA-SE um bom 2º andar para familia; na rua do Lavradio n. 114.

ALUGA-SE um commodo independente; na rua Visconde da Gavea n. 41 (antiga S. Lourenço). 2253

ALUGA-SE um quarto a pessoa de tratamento, perto dos banhos de mar; na rua Corrêa Dutra n. 23. 2257

ALUGA-SE a casa assobradada com janellas, em todos os compartimentos, duas salas e tres quartos e bom quintal, na rua Ernesto de Souza n. 36, Andarahy; as chaves estão por favor no n. 38 e trata-se na rua do Ouvidor n. 172, com o sr. Carneiro. 2258

ALUGA-SE o predio da rua Coronel Figueira de Mello n. 138, as chaves estão no n. 422 e trata-se na rua Theophilo Ottoni n. 90. Aluguel 182$000.

ALUGA-SE o predio novo da rua Archias Cordeiro n. 186, canto da rua Boa Vista, para negocio e habitação, illuminado á luz electrica e com bondes e trens á porta. As chaves estão na rua Boa Vista n. 24, e trata-se na Avenida Pedro Ivo, n. 196. Aluguel 232$.

ALUGAM-SE por 40$ uma sala, quarto, cozinha e quintal; informa-se na rua de S. Luiz Gonzaga n. 567, armazem.

ALUGA-SE uma boa sala mobilada, e com pensão, para dois ou tres moços ou casal sem filhos; na rua Areal n. 1, sobrado. 2263

ALUGAM-SE bons quartos com pensão, para dois 200$, para um 130$, em casa de familia, tudo com sacadas, em frente ao mar; na praia da Lapa n. 74. 2267

ALUGAM-SE bons quartos para rapazes solteiros; na rua do Rezende n. 62.

ALUGA-SE uma sala de frente, independente, a um casal sem filhos e um quarto também de frente egualmente a outro casal, tem quintal, tanque e logar para jantar, em casa de familia, aluguel baratissimo; na rua Conselheiro Zacharias numero 61. 2283

ALUGA-SE um commodo a casal sem filhos, com direito a toda a casa, em casa de familia; na rua da Prainha n. 73, sobrado. 2284

ALUGA-SE o sobrado do predio da rua da Lapa n. 49. Trata-se com o sr. Campos, na rua Visconde de Maranguape n. 9.

ALUGA-SE em casa de familia séria, e a um cavalheiro de tratamento, uma esplendida sala de frente, na avenida Gomes Freire n. 151.

ALUGA-SE em casa de familia um bom quarto com duas janellas, a casal sem filhos; na rua Barão de Guaratiba n. 11, Cattete. 2321

ALUGAM-SE as casas ns. II e III da Avenida da rua Werna de Magalhães numero 41, Engenho Novo, com accommodações para familia regular e illuminadas a luz electrica. Aluguel 90$ cada uma. Trata-se na praça da Republica n. 223 (Café Portas), com o sr. Xavier. 2167

ALUGA-SE a casa n. 55 da rua Pereira Nunes, Aldeia Campista, com tres quartos, duas salas, varanda, cozinha, pia, tanque, privada, banheiro e grande quintal murado. As chaves e informações no numero 57, junto, já se está botando luz electrica.

ALUGAM-SE os predios novos da rua Dr. Archias Cordeiro ns. 182 e 184, illuminados a luz electrica e com bondes e trens á porta. Aluguel, 152$. As chaves estão na rua Boa Vista, 24, e trata-se na Avenida Pedro Ivo, 196.

ALUGA-SE um quarto de frente, só a moços do commercio; na rua General Camara n. 166, 2º andar. 2255

ALUGA-SE o sobrado novo e bons aposentos; na rua dos Invalidos n. 162; trata-se na loja. 2256

ALUGAM-SE uma sala de frente e um quarto de frente, juntos ou separados, em casa de pequena familia, para casal sem filhos ou rapazes do commercio, com ou sem pensão, com electricidade e muita hygiene; na travessa de S. Francisco n. 6, 2º andar, esquina Carioca. 2269

ALUGAM-SE dois quartos, sendo um de frente, mobilado, tem bom conforto, luz electrica, limpeza, entrada independente, com ou sem pensão, casa de familia, e dá-se pensão de mesa e marmitas, com sobremesa nas refeições; rua Assembléa numero 29, 2º andar. 2261

ALUGA-SE um commodo a casal com bom terraço e cozinha; na rua do Hospicio n. 170, sobrado, 1º andar. 2227

ALUGA-SE o 2º andar da rua Uruguayana n. 137, com duas salas, tres quartos, etc., com illuminação electrica; trata-se na loja. 2280

ALUGAM-SE casas novas, na rua dos Coqueiros n. 102, venida Mem de Sá.

ALUGA-SE magnifico commodo, em casa de familia; na rua Silva Manoel numero 130, sobrado, preço 30$000 mensaes.

Joalheria Aguiar Machado

143, Rua do Ouvidor, 143

JOIAS PELO CUSTO

Em regosijo da descoberta de grande parte do roubo de que foi victima em 26 de outubro do anno passado **vende pelo custo** todo o seu stock de **Joias, Relogios, Baixellas, Bronzes** e uma infinidade de **fantasias** em ouro e prata o que ha de mais fino e apurado gosto.

Visitem a Joalheria roubada

ALUGA-SE com contrato ou vende-se uma boa casa em centro de terreno; ver e tratar na rua Vera Cruz n. 112, Icarahy. Nictheroy.

ALUGAM-SE as casas novas da rua Dr. Sá Freire ns. 18 e 30, com duas salas, dois grandes quartos e mais dependencias, com illuminação electrica. As chaves no armazem da esquina. 2171

ALUGAM-SE boas e optimas salas, proprias para escriptorio ou outra cousa, decente; na avenida Central n. 103, 2º andar.

ALUGA-SE um bom commodo limpo e luz electrica, em casa de familia; na rua do Cattete n. 3, sobrado. Gloria.

A FALTA DE EXERCICIO

traz comsigo, muitas vezes, a prisão de ventre e com esta, as enxaquecas, as congestões, as vertigens, os ataques de apoplexia. Aconselhamos, neste caso, de tomar Triberane.

O uso da Triberane, tomada todos os dias, no meio da refeição da tarde, na dóse de uma colher, das de chá, diluida em agua ou em vinho, em leite, em cerveja ou em caldo, é quanto basta, na verdade, para acabar com a prisão de ventre, mesmo si fôr pertinaz, e isto sem purgar e sem dar colicas. As evacuações tornam-se muito regulares e sufficientemente abundantes: o effeito produz-se, ordinariamente, na manhã do dia seguinte. Seu uso habitual e prolongado, impede que se declare, de novo, a prisão de ventre, e nunca irrita o intestino, como fazem os purgantes.

Exija-se que o letreiro tenha o endereço do Deposito geral:

Maison L. FRERE, 19, rue Jacob, Paris.

A' venda em todas as pharmacias.

Mui especialmente *recommendada ás senhoras*, que se desesperam por não poderem se ver livres da prisão de ventre.

O tratamento custa "70 Réis POR DIA".

ALUGAM-SE bons quartos de 30$ a 40$; na rua Itapiru' n. 92. 2187

ALUGA-SE um bom escriptorio, claro, em predio moderno, tendo outras commodidades e telephone 615 Norte; na rua do Rosario n. 161, sobrado, preço 55$, ponto magnifico. 2204

A QUINA-LAROCHE

é o unico TONICO e RECONSTITUINTE recommendado por todos os Medicos

*A **Quina-Laroche** possue, no mais alto grau, as propriedades tonicas, digestivas e febrifugas da Quina. O processo empregado para a sua preparação, processo inteiramente especial, distingue-a de todos os productos similares, que não podem, sob nenhum ponto de vista, entrar em comparação com ella.*

*Com effeito, a **Quina-Laroche** contém a totalidade dos principios activos das tres especies de Quinas mais afamadas (amarella, vermelha e parda), principios que se completam de maneira tão util, e que de nenhum modo podem ser por outros substituidos. Constitue, portanto, o meio mais perfeito de administrar a Quina, sob a sua fórma eminentemente activa.*

*Além d'isso, tendo a **Quina-Laroche** como base um excellente vinho, reune ainda ás suas propriedades, tonicas e curativas, a vantagem, de ter um gosto muitissimo agradavel*

Retrato do celebre Chimico LAROCHE — Recompensa nacional de 16,600 francos

Retrato do celebre Chimico LAROCHE — Recompensa nacional de 16,600 francos

E' o medicamento preferido para combater:

DOENÇAS DE ENFRAQUECIMENTO E DEBILIDADE; FRAQUEZA GERAL; FALTA DE APPETITE.

ABREVIA AS CONVALESCENÇAS DEMORADAS E PENOSAS.

E' o melhor especifico das

FEBRES, SEJAM QUAES FOREM AS SUAS CAUSAS.

E', finalmente, o Tonico e Reconstituinte *por excellencia.*

EXIJA-SE NAS PHARMACIAS A VERDADEIRA QUINA-LAROCHE

PARIS — 20, Rue des Fossés-Saint-Jacques — PARIS

ALUGAM-SE casas baratas de 45$ a 65$; trata-se na rua Candido Benicio, 468, Jacarépaguá. Bondes de 100 réis.

ALUGA-SE uma casa com dois quartos, duas salas, cozinha e grande quintal. Aluguel 100$ adeantados; na rua Gomes Serpa n. 73, estação da Piedade; trata-se na mesma rua n. 67.

ALUGA-SE por 100$ a casa da rua Archias Cordeiro, 139. Trata-se no Banco do Minho, á rua da Quitanda n. 151.

VIDOL

SABÃO liquido e desinfectante para lavar a casa, as banheiras, apparelhos sanitarios, ladrilhos, vidros, etc., etc.

Lava, desinfecta e deixa um cheiro agradavel no ambiente.

Não é corrosivo, não é nocivo á saude e não estraga os moveis.

Indispensavel á boa hygiene dos estabelecimentos e casas de tratamento.

E' economico e pratico.

A' venda em toda a parte

Liquidação de Negocio!!

APROVEITEM

Sobretudos pretos ou de cores a 18$, 20$, 24$, 27$, 30$ e 35$000

Ternos de casemiras de cores ou pretos a

25$, 30$ E 35$

NÃO PERCAM ESTA OCCASIÃO

145 -- RUA URUGUAYANA -- 145

CASA PARIS

Nesta alfaiataria encontra-se roupas para homens e rapazes a preços sem competencia. Uma visita pois á CASA PARIS significa ser economico e vestir na moda.

Alfaiataria Leão de Ouro

e sua devastadora liquidação

VENDE-SE POR TODO PREÇO

Excepcional occasião para quem precisar de se sortir de roupas feitas ou sob medida para homens, rapazes e meninos, por preços quasi de graça.

RUA DO HOSPICIO

(Canto da rua dos Andradas)

LEÃO DE OURO

CLINICA DE MOLESTIAS DOS OLHOS

Dr. Moura Brasil Pae, segundas, terças e quartas-feiras

Dr. Moura Brasil Filho, todos os dias

Consultorio: Largo da Carioca n. 8 das 12 ás 4 horas - Telephone 3245 - Central - Residencias - Rua Guanabara, 48 (Laranjeiras) e Vieira Souto 122 (Ipanema). - Telephone 431-sul.

A MUTUA FEDERAL

Peculios e predios por Mutualidade — Rua da Assembléa 95 e Avenida Rio Branco 155

Peculios de 3:000$000 a 100:000$000 mediante quotas por fallecimento de 1$200 a 9$000. Mensalidades para sorteio de peculios e predios desde 2$000 a 40$000.

[illegible]

Companhia de Seguros "Novo Mundo"

Autorizada a funccionar pelo Decreto n. 360. Uruguayana, 96. Caixa do Correio 1787. Ficolios de 5, 8, 10, 20, 50 e 100 contos. Attende aos casos de invalidez, accidentes no trabalho, remissões, sorteio em dinheiro e construcção de predio. Pecúlio integral, mesmo antes de completa a serie. Peçam prospectos.

VENDE-SE — Lotes de terrenos de 10X50 e maior metragem, logar saluberrimo, servido por 40 trens diarios da E. F. Leopoldina, passagens de ida e volta a 280 réis em 2ª classe, agua encanada do Rio d'Ouro, todos os materiaes de construcção á mão e baratos, desde 150$ a 1:000$ a dinheiro e a prestações. Em Vigario Geral, Estação da Leopoldina.

VENDE-SE — No mais bello e pitoresco local da cidade de Maxambomba, magnificos lotes de terrenos de 10X50 ms. de área, boa situação, proximos á Estação da Central, de 100$ a 500$ o lote, a prestações e a dinheiro. Luz electrica, força, agua encanada. Todo o conforto, passagens baratas (1$ mensaes, em 2ª classe). 28 trens diarios.

VENDEM-SE — Os mais baratos e melhor situados na Linha Auxiliar, lotes de terrenos de 10X50 ms. desde 30$ até 10..$, o lote, a dinheiro e a prestações. Andrade Araujo, onde estão situados e servida por tres estradas de ferro em toda a grande área retalhada: a Central, a Auxiliar e a Rio d'Ouro.

VENDEM-SE uma fazenda — A 4 horas de Nitheroy e distante 15 minutos de uma estação da E. Leopoldina, vende-se uma bellissima fazenda, e m.......... 6.000.000 de metros quadrados de boas terras, limitada por um rio, com moderno e vasto palacete para moradia e grande matta secular com madeiras de construcção e marcenaria. Preço de occasião, ou troca-se por predios na Capital Federal.

VENDEM-SE bons sitios retirados da cidade de Maxambomba de 5 a 15 minutos: logar saluberrimo, de 2:500$ a 15:000$. Em Andrade Araujo de 500$ a 2:000$, preço de occasião.

VENDE-SE 1 lote de terreno á rua Dr. Lino Teixeira, esquina da rua Flack, com 30X14, estação do Riachuelo, bonde de Cascadura, agua, esgoto, luz electrica e gaz, proprio para uma boa avenida. Preço de occasião.
Trata-se com Corrêa Dias, á rua Senador Euzebio n. 5, 1º andar, das 3 horas da tarde em diante, ás segundas, quartas e quintas-feiras e todos os dias, das 7 ás 9 da noite, excepto aos domingos. No local encontram sempre os pretendentes pessoa incumbida de dar todas as informações.

VENDE-SE o magnifico predio da rua S. Francisco Xavier n. 294, proximo ao Collegio Militar; trata-se no mesmo ou á r. do Carmo n. 37. 35:000$.

VENDEM-SE de 350$ a 800$ lindos terrenos com arvores de fructo, construcção livre; informar na padaria em frente á Marie Hermes.

VENDE-SE em Villa Isabel um predio acabado de construir por preço baratissimo; trata-se na rua do Rosario 177, sobrado.

VENDE-SE um terreno a 100$ o metro de frente; vende-se qualquer quantidade, tem agua, esgoto, etc., na rua Archias Cordeiro, Estação do Meyer; trata-se na rua S. Luiz Gonzaga 204, S. Christovão, negocio decidido.

VENDEM-SE diversos grupos de predios, dando boa renda, para todo preço, de 7 contos para mais, podendo receber em pagamento apolices da divida publica sem desconto; o pretendente póde escrever ao proprio com as iniciaes M. R. Caixa Postal, 102, nesta.

VENDE-SE um predio em frente á praça d'Harmonia, tendo tres salas grandes, tres quartos, dois quartinhos para arrumação, despensa, cozinha, banheiro, W. C. e regular quintal, com tanque; a casa é toda illuminada a luz electrica e rende 160$ mensaes. Preço 14:000$; informações á rua da Saude 169-A, loja.

VENDEM-SE umas bemfeitorias, constando de boa casa com dois quartos, duas salas, cozinha, terreno todo plantado de arvoredo fructifero, na Estação de Costa Barros, Linha Auxiliar; informa-se na Estação.

VENDEM-SE predios e terrenos em todas as localidades e para todos os preços ou hypothecam-se; á rua Alfandega 240, Figueiredo e C.

VENDEM-SE por 25:000$ tres predios juntos, á rua General Bruce, em São Christovão; trata-se com Machado, á rua do Rosario 115, cartorio.

VENDE-SE na rua Pereira de Almeida, proximo á rua Mariz e Barros e Mattoso um bom terreno com 5 metros de frente por 10; trata-se na rua do Rosario, 151, sobrado, com A. Batalha.

VENDEM-SE dois lotes de terrenos na rua Gonzaga Bastos 78 e Conselheiro Thomaz Coelho, medindo de frente de qualquer das ruas 12,50 e de fundos 35 metros. Tem parte do material para construcção. Quem pretender aproveitar a unica occasião de uma boa compra é dirigir-se á rua Thomaz Rabello 22, onde se trata.

VENDE-SE uma casa e o terreno plantado e cercado por 1:400$; trata-se com o sr. Barreto, á rua de Maria José 62, vendo a 5 minutos da Estação de D. Clara, negocio a decidir até o dia 1 de junho do corrente.

VENDE-SE por 2:600$ um chalet acabado de construir, com duas salas, dois quartos e cozinha, tudo de tijolos, coberto com telhas francezas e assoalhado; o terreno é proprio e é de esquina, dando frente para duas ruas e mede 10 ms. de frente por 40 de fundos, distante 10 minutos da Estação de Madureira; informa-se na rua Oliveira Maia n. 7, junto ao largo de Madureira com o sr. Bernardino.

VENDE-SE a casa da Avenida Pedro Ivo n. 35, com terreno de 6X60; trata-se na rua Uruguayana n. 3, das 3 ás 5.

VENDE-SE ou aluga-se o melhor predio da Estrada de Santa Cruz n. 2633, Piedade, tem boa chacara.

VENDEM-SE 2 lotes de magnifico terreno, com arvores fructiferas, com linda vista, proximo á estação tres minutos, E. de Dentro, negocio decidido, preço 4:000$; trata-se na rua dos Andradas 40.

VENDE-SE uma esplendida casa (dois quartos, duas salas, jardim e quintal): na rua da Babylonia, 23 (transversal á rua Major Avila), 3 minutos da praça Saenz Peña. As chaves estão, por favor, no n. 19. Trata-se na rua D. Zulmira n. 87.

VENDEM-SE bons terrenos em Dr. Frontin, tem agua, gaz e electricidade; trata-se á travessa Barros Leite 41.

Cura da tisica galopante

AGRADECIMENTO

Eu, abaixo assignada, mãe de Laurinda Almeida, de 13 annos de edade, que foi desenganada por dois bons e afamados medicos desta Capital, venho pela imprensa, para dar publicidade a esta cura verdadeiramente milagrosa.

Ha 11 mezes falleceu o meu marido, de tysica da larynge. Passado algum tempo, a minha filha Laurinda, que sempre foi muito agarrada com o pae, emquanto este estava doente, tambem começou a apresentar signaes da molestia [illegible]

[illegible]

PERPETUA DE JESUS E ALMEIDA.

Rua do Rezende n. 26 — Rio de Janeiro, 26 de maio de 1914.

[illegible]

Mais do que a flor e a mulher tem o dom d'attrahir o

Quinado Constantino

VENDE-SE a magnifica casa nova, estylo moderno, bons commodos e grande quintal, luz electrica, etc.; rende 150$, na rua Esperança 38; trata-se na rua Costa Guimarães 12, S. Christovão.

VENDE-SE barato um terreno, com 44 por 30, distante da Estação de Anchieta 15 minutos; para vêr e tratar com o sr. Silva, rua Borges Freitas 10, E. F. C. B.

VENDE-SE em Copacabana, á rua Floriano Peixoto, junto ao predio novo da esquina da rua Ipanema, um excellente terreno, prompto a edificar, de 10X42, por 9:000$, livres, negocio decidido; trata-se com o proprietario, á rua da Quitanda 201, sob.

VENDEM-SE a 1:500$ lotes de terreno, situados em local alto, com frente ao nascente, bellissima vista, distante um minuto do bonde e 3 da Estação de Todos os Santos, em rua com agua, esgoto, gaz e electricidade; trata-se com o proprietario, Balanceador Carvalhosa, rua Senhor dos Passos 72.

VENDE-SE por 14:000$ chacara com 2400 metros de terreno proprio, arborizado com muitas mangueiras e outras fructeiras, tendo ao centro casa com 4 quartos, 2 salas, cozinha, W. C., luz electrica, agua etc., situada em local com lindissima vista, a 3 minutos da Estação de Todos os Santos; trata-se das 11 ás 17 horas, na rua Senhor dos Passos 72, com o proprietario Balanceador Carvalhosa, ou das 9 ás 10 horas, á rua Augusto Nunes 73.

VENDE-SE por 3:000$ uma casa com 2 quartos, 2 salas, cozinha em centro de terreno, 44X60X15, situado a 3 minutos da Estação de Magno, em Madureira; trata-se das 11 ás 17 horas, á rua Senhor dos Passos 72, sobrado, com Carvalhosa.

VENDE-SE um bom chalet com dois quartos, duas salas e terreno de 14X50, na travessa de São João, em Anchieta.

VENDE-SE em Jacarépaguá magnifico terreno, proprio, com bondes á porta, medindo 22X250, preço 3:000$; trata-se com o sr. Macedo, das 12 ás 4 da tarde, á rua General Camara 347, loja.

VENDEM-SE terrenos a sessenta réis o metro quadrado (reis $060). A venda é feita livre e desembaraçada e a prestações em um prazo de dois annos. O comprador entra na posse do terreno na primeira prestação. O comprador fica com os metros que quizer. Tem matto virgem, capoeirão, muita pedra, que póde ser vendida para a nova cidade de S. Mattheus, que tem 7.800 lotes que estão sendo vendidos a 50$ o lote, a prestações de 10$ mensaes. Tem agua encanada, força e luz electrica. Entre as estaç. Anchieta e Jeronymo de Mesquita. Para mais informações á rua da Alfandega n. 218. Sobrado. Telephone n. 391, Norte, com o sr. Aristides.

VENDE-SE um grande barracão com quatro commodos: preço 3:000$000; tratar com o Nilo, Madureira, na rua Estrada da Penha 870, E. de Bom Successo, Estação Leopoldina. Não se admittem intermediarios; para informações no varejo do sr. Gabriel, dentro da mesma estação.

VENDE-SE uma bonita casa no Meyer, assobradada, no centro de terreno, bonitos commodos, luz electrica, construcção moderna, á rua Aurelia 30; trata-se na rua Frei Caneca 259.

VENDE-SE o predio em fórma de chalet da rua Borges n. 15, Cachamby, na estação do Meyer; trata-se á rua Nazareth n. 30, Becco do Matto, Avelino, e recebem-se propostas por escripto. Preço 6:500$000.

VENDE-SE ou aluga-se a casa da rua 13 de Maio n. 89, Engenho de Dentro, 11X40 metros, com tres salas, quatro quartos e mais dependencias, installação electrica e bondes á porta; trata-se com o proprietario, na rua Culina 73, Meyer.

VENDEM-SE terrenos a 30$000 cada lote, de 12 metros de frente por 50 de fundos, a prestações de 10$ mensaes. O comprador entra na posse do terreno na primeira prestação. Os terrenos são da estação e Anchieta á de Jeronymo de Mesquita, com o prazo de dois annos. O comprador encontra força e luz electrica. São sete mil lotes de terrenos. Já temos vendido cinco mil e tantos lotes, por isso só temos terrenos a 1.200 metros retirados da estação. Logar sadio, a melhor topographia dos suburbios da E. de F. C. do Brasil. Passagem de 1ª classe, ida e volta, 15 e de 2ª, 100. E' o melhor emprego de capital. O proprietario já fez doação de terreno para escola, correios e telegraphos, etc. e para estação da E. de F. C. do Brasil, a qual já está sendo construida. Desde o dia 1º de fevereiro de 1914 os trens de Paracambi param nos terrenos, defronte á egrejinha de S. Mattheus, kilometro 29. Os terrenos são cortados de avenidas de 14 metros de largura. As quadras são de 100X200. Tem diversas praças para jardins, havendo uma grande praça, cujo nome é Dr. Paulo de Frontin. A planta foi traçada por um habil engenheiro. E' a primeira cidade do Brasil que é construida por esta forma. Já existem cem moradores. A venda livre e desembaraçada de todo e qualquer onus, como provam os documentos que se acham no escriptorio da fazenda. Tem um bom restaurant, de propriedade do sr. Ignacio Serra. Para a construcção temos pedra e o melhor tijolo do Brasil, que é o da fabrica de Jeronymo de Mesquita. Para tratar á rua da Alfandega n. 218, sobrado, telephone n. 391, Norte. Remettem-se plantas pelo correio. N. B. — Já está em preparo um projecto para assentamento dos trilhos para facilitar o transporte da pedra. Os trilhos serão assentados nas avenidas Mitchell e Dr. Godoy, até o morro do Socorro, no logar da pedreira, e tambem para facilitar o transporte dos materiaes para a construcção, a qual é livre e desembaraçada de imposto.

VENDE-SE uma chacara bem plantada, com 22m,30 de frente por 43 de fundos; na rua Petrochoxine n. 74, Villa Isabel. 3719

VENDEM-SE, em Vaz Lobo, Estrada Marechal Rangel, optimos terrenos, seccos e muito saudaveis, de 11X50, com bondes, agua encanada e cabos da Light na frente; ponto muito prospero e onde a construcção é livre; trata-se nos mesmos, aos domingos, do meio dia ás 4 horas da tarde.

VENDEM-SE, a prestações de 20$000 ou a dinheiro, superiores lotes de terrenos, com 12X50 metros, desde 300$ a 400$, na Villa Santa Thereza (antiga Invernada), proximos á estação de Honorio Gurgel, Linha Auxiliar; tem agua encanada e excellente serviço de transporte entre a Villa e a estação da Estrada de Ferro, com assignaturas mensaes correspondentes a 100 réis a passagem; trata-se com o sr. Henrique Walter, no mesmo local.

VENDE-SE por 28:000$ um predio á rua Conselheiro Bento Lisboa, Cattete, com accommodações para familia e bom terreno; trata-se á rua Gonçalves Dias 85, sobrado, com o Brito.

VENDE-SE por 850$ a prestações, superior terreno com duas frentes, 11X50, com agua e luz: rua Mangueiras 58 (Piedade).

VENDE-SE ou aluga-se uma casa e terreno, á rua S. José 86, em Madureira; ver e tratar na mesma rua n. 28, que tambem se vende.

VENDE-SE por 6:000$ um estabulo, com uma casa e terreno, em Villa Isabel; trata-se na rua Acre 122, Camisaria Luso-Brasileira.

VENDE-SE ou aluga-se o magnifico predio da rua Pereira de Siqueira n. 21, mod.; trata-se á rua da Quitanda 31, sob., das 11 ás 4 da tarde, na "Mala da Europa".

VENDE-SE em Copacabana um grupo de duas casas novas acabadas de construir, proprias para familia de tratamento e alugadas por contracto. Boa moradia e excellente emprego de capital. Trata-se á rua da Alfandega n. 39, 2º andar.

DROGARIA GRANADO & FILHOS

Esta drogaria recebe directamente dos melhores fabricantes da Europa, drogas de superior qualidade.
Os nossos preços são os mais baratos possiveis e garantimos o peso e a ORIGINALIDADE DO ARTIGO.
As pharmacias gozam de preços especiaes e convencionaes.
A dois passos da rua do Ouvidor

Rua Uruguayana, 91

VENDE-SE uma casinha, na rua Villa Alegre n. 107, Engenho de Dentro, com duas salas, um quarto e cozinha, com 40 metros de fundos e cinco e meio de frente, caixa d'agua e esgoto, logar saudavel, por dois contos e duzentos; trata-se á rua General Andrade Neves n. 51, antigo (Nictheroy), ás 5 horas da tarde.

VENDE-SE por 40:000$ excellente predio, com jardim na frente, na rua Paysandú', proximo á rua Marquez de Abrantes; rua do Hospicio n. 96, sobrado, photographia, C. Louzada. 2102

VENDE-SE, em Santa Thereza, o predio novo da rua Monte Alegre n. 80, perto da rua do Riachuelo, pelo leiloeiro Virgilio, quinta-feira, 28 do corrente, podendo ser visto todos os dias. 2102

VENDE-SE uma casa com uma sala, dois quartos e cozinha, tendo o terreno 11X32 de fundos, na Estrada Nova da Pavuna n. 240; trata-se na mesma.

VENDE-SE 1 lote de terreno á rua Dr. Lino Teixeira, esquina da rua Flack, com 30X14, estação do Riachuelo, bonde de Cascadura, agua, esgoto, luz electrica e gaz, proprio para uma boa avenida. Preço de occasião. Trata-se com o proprietario, á rua Senador Euzebio n. 5, sobrado.

VENDE-SE uma casa nova, tendo tres salas, dois quartos e outras dependencias, no centro de um jardim, a dois passos da praça Sete de Março, á rua Barão de São Francisco Filho n. 296; trata-se na proprio.

VENDE-SE um terreno á rua Coronel Pedro Alves, Praia Formosa, defronte ao n. 143, moderno; trata-se á rua da Quitanda n. 31, sobrado, das 11 ás 4 da tarde, na "Mala da Europa".

VENDE-SE um grupo de casas, á rua Cornelio; trata-se á rua da Quitanda n. 31, sobrado, das 11 ás 4 da tarde, na "Mala da Europa".

VENDE-SE por 6:000$ cada um, dois superiores predios, inteiramente novos, na estação da Piedade, com duas salas, dois quartos, cozinha, banheiro, W. C., jardim com gradil de ferro, luz electrica e bondes á porta; para tratar á rua Elias da Silva n. 210, Dr. Frontin. 1840

VENDEM-SE bons lotes de terrenos, na estação de Ramos, retirados 8 minutos da estação, preço 600$ e tambem se constroe uma casa para pequena familia, pela quantia de 2:000$, sendo o terreno gratis e só paga a escriptura; para ver e tratar com o constructor A. Vieira, na Casa Vulcano, junto á plataforma da mesma estação. 1845

VENDEM-SE duas casas juntas ou separadas, á rua Sá 131; trata-se nas mesmas, Estação do Encantado, até as 10 horas. Preço 10:000$.

VENDE-SE na rua Duqueza de Bragança um predio novo, com tres quartos, 2 salas, entrada ao lado, preço 13 contos; trata-se na mesma com o proprietario, que reside á rua Visconde de S. Vicente 84.

VENDE-SE um predio com tres quartos, 2 salas, jardim na frente, em rua transversal a Conde de Bomfim; preço 18 contos; trata-se na rua do Rosario 133, sob.

VENDE-SE um bom terreno, na rua Theodoro da Silva, com 8 ms. de frente por 40 de fundos. Preço em conta; trata-se á rua Luiz Barbosa n. 47, Villa Isabel.

VENDE-SE uma casa com duas salas, dois quartos e cozinha, sendo em centro de terreno, tendo dois lotes, sendo um em esquina de rua, na estação de Olaria; informa-se á rua Angelica Motta, pharmacia S. Bento n. 112.

VENDEM-SE na Linha Auxiliar, estação de Andrade Araujo, lotes de terrenos a vista ou em prestações, á viuva do capitão Andrade Araujo; trata-se proximo á estação, com o seu procurador Benigno Armada.

VENDEM-SE dois predios novos, muito proximo da estação de Bom Successo, por 7 contos de réis; trata-se na rua do Rosario n. 133, sob.

VENDEM-SE nove propriedades no melhor ponto do Boulevard 28 de Setembro, com terreno para mais edificações. Informações na Avenida Passos, 55.

Curso de preparatorios leccionado por um grupo de professores das ESCOLAS SUPERIORES — TRAVESSA S. FRANCISCO DE PAULA, 22 — 2º andar

VENDE-SE uma boa fazenda de criar, com cento e muitos alqueires geometricos, 200 cabeças de criação approximadamente, algum café, engenho para café canna, boa casa de morada, moinho e outras dependencias, distante a 4 kilometros de uma estação da Central; para mais informações com o sr. Teixeira Marinho e C., á rua Theophilo Ottoni n. 74.

VENDE-SE um magnifico terreno de 10X38, á rua Joaquim Meyer, entre os ns. 13 e 21. Offertas e informes á mesma rua n. 25.

VENDE-SE por 10:000$ uma casa á rua Dr. Dias da Cruz n. 281, Meyer, com tres quartos, duas salas, despensa, etc. Terreno 13X53. Informes e offertas á rua Joaquim Meyer n. 25.

VENDEM-SE bons lotes de terrenos á rua Vinte e Cinco de Março, no Engenho de Dentro; trata-se á mesma rua n. 164, botequim.

VENDEM-SE dois magnificos predios á rua Herminia ns. 13 e 15, Meyer, bondes de Cachamby; trata-se na rua Municipal 24; as chaves no botequim proximo, á rua Ferreira de Andrade 60.

VENDE-SE em Jacarépaguá uma chacara com 104 metros de frente, terreno proprio, livre e desembaraçado de qualquer onus, com arvores de fructo e de sombra, pomar novo, casa com cinco quartos, 2 boas salas, saleta, despensa, cozinha, banheiro, latrina, agua encanada e tanque; junto da linha de bondes; para informar com os srs. Pedrosa Monteiro & C., na rua do Hospicio n. 24.

VENDE-SE uma casa nova, com dois quartos, duas salas e terreno de 12X30, na estação de Madureira; informa-se na estação da Leopoldina, praia Formosa, ponto de jornaes. 1790

VENDEM-SE, de 1:500$ a 3:000$, bons lotes de terrenos, tendo á porta bondes, trens, luz electrica, esgotos e gaz, nas ruas Curupaity e Bella, entre Todos os Santos e Engenho de Dentro. Os lotes medem 9 por 40 e 10 por 90 metros; informações á rua S. José n. 83 (sobrado). 1620

VENDE-SE um terreno, e tem uma casa nos fundos, nova, muito boa; Caminho do Sacco n. 17, Linha Auxiliar, estação de Ramos.

VENDE-SE um terreno na Estação de Ramos, á Estrada Nova do Engenho das Pedras, em frente ao n. 15-A Ant., com 78X100, a 150$ o metro; tratar á rua Marquez Leão 44, Engenho Novo.

VENDEM-SE 2 pequenos predios novos, dois quartos, duas salas, etc., terreno e electricidade, no Meyer; rua Lucidio Lago n. 133. Fernandes.

VENDE-SE um terreno á rua Nossa Senhora de Copacabana e outro na Avenida Atlantica; carta ao "Jornal do Commercio", a S. U., Caixa, 88.

VENDE-SE a Villa Laliaha, rendendo mensalmente 993$000, recentemente construida, solidamente, num terreno que mede 16X41 ms., satisfazendo a todas as exigencias da Prefeitura, o terreno foi bem aproveitado, existindo ainda uma area devoluta que permitta a construcção de outras tantas casas, situada á rua Sargento Ferreira 12, estação de Ramos. O motivo da venda é por ser o proprietario de realizar urgente negocio, necessitando de certa quantia, preferindo vendel-a a hypothecar, mesmo com algum prejuizo. Trata-se com Aurelio, o proprietario, á rua Evaristo da Veiga 51, Hotel.

VENDE-SE uma casa nova, na rua dos Espinheiros, Piedade, perto dos bondes de Cascadura; trata-se no becco João Pereira n. 102, estação de Madureira. Preço 13:500$000. 320

NÃO

Comprem costumes ou saias, sem virem ver o grande sortimento e variedade de tecidos, proprios para costume "tailleur", que vendemos 50 % mais barato do que qualquer outra casa, confeccionados em nossa officina, dirigida por um perfeito "tailleur pour dames". Temos grande e escolhido sortimento, executa-se por medida qualquer figurino, e tambem se recebem fazendas a feitio.

18, RUA DA CARIOCA, 48

SAIA ELEGANTE

VENDE-SE por 300:000$ um grande palacete á rua Carvalho de Sá, Largo do Machado, em centro de grande terreno, proprio para familia de alto tratamento ou grande collegio, assim como para uma legação estrangeira; trata-se á rua Gonçalves Dias 85, sob., com o Brito.

VENDE-SE por 9:500$ uma excellente casa nova, assobradada, com 4 quartos, duas salas, jardim e quintal regular; para ver e tratar na rua Cerqueira Lima n. 52, Estação do Riachuelo.

VENDEM-SE na rua Barão de Cotegipe dois predios, um por 8 contos e outro por 6 contos, proximo á Praça Sete de Março; trata-se na rua do Rosario 133, sob.

VENDE-SE um predio novo e elegante por 17:000$, porque o dono precisa de embarcar para a Europa, com 3 quartos, 2 salas, sacada, varanda, jardim e grande quintal. E' pechincha. Bondes e trens á porta; tratar á rua Archias Cordeiro 472. E. Todos os Santos.

ARMAÇÃO — Vende-se, uma envidraçada; trata-se na rua da Quitanda 191 esq.

APOSENTOS — Alugam-se a um casal de todo o respeito dois bons aposentos em casa de outro casal, na rua Taylor 23, Lapa.

AOS SOFFREDORES, AFFLICTOS E DESCRENTES — As pessoas que soffrem de qualquer mal physico ou moral e que queiram curar-se garantidamente e com a seriedade precisa, como em parte alguma, dirijam-se á rua Dr. Carmo Netto 212. Só se acceita remuneração depois de obtido o que se quer. Vêr para crer e julgar de modo a não confundir com os charlatães.

ANTES de comprar o remedio aconselhado, saiba o preço da drogaria André, á rua Sete de Setembro n. 11, proximo á Cathedral.

A joven artista Alice Potsch, offerece-se a distinctas familias, para tocar em soirées e recepções. Cartas a Alice Potsch, diariamente nesta redacção.

AFINAM-SE pianos a 8$000 e concertam-se a preços modicos; recados na colchoaria, á rua dos Invalidos n. 80, Telephone 3.133.

ALUGAM-SE placas, letras e calungas, no theatro Recreio, com o 420 PPP.

ALUGAM-SE trens de casaca, sobrecasaca, smokings e clacks; na rua da Constituição n. 40, sobrado. 941

ADVOGADO: dr. A. Mascarenhas, trata de todos os negocios referentes á sua profissão, adianta custas para inventarios; Ouvidor n. 68, teleph. 3.754, gratis aos pobres.

AFINADOR de piano, é o unico que afina e faz pequenos concertos por 10$, chamados á praça Tiradentes n. 87, Café Guarany. Telephone 4102. 1681

ANTONIO Moties tem carta neste jornal de Alice D, procure com urgencia.

ALUGA-SE uma cocheira com troncos para 20 animaes; trata-se e informa-se na rua Senador Euzebio n. 180, com o sr. Motta. 2210

ALUGAM-SE 40 troncos a 16$ cada um, sendo em numero de 10 ou mais; na rua Coronel Pedro Alves n. 212. 2223

CARTOMANTE, a mais perita e verdadeira é na rua Marechal Floriano Peixoto n. 47, sobrado. Consultas das 9 horas da manhã em deante.

CARTOMANTE habil, garante seus trabalhos; dá consultas das 8 ás 9 da noite, aos domingos tambem; rua do Cattete n. 183, sobrado, 2$000.

CARTOMANTE VERDADEIRA — Mme. Emilia — Assumptos, por difficeis que sejam, te no talisman e com elle tudo se consegue; Conselheiro Saraiva 9, sob., bonde de Arsenal de Marinha.

CARTÕES de visita a 2$000 o cento, só na casa Hildebrandt, rua Rodrigo Silva numero 9.

CARTOMANTE inspirada, mme. Vaguimar Lauziny, desde 1894, dá consultas e conselhos, porque Deus permitte que as pessoas prevenidas, possam evitar o mal, das 8 da manhã ás 8 da noite; rua General Pedra n. 265, casa, 1. Consultas de qualquer parte do Brasil e de Portugal; pelo Correio 10$000.

CARTOMANTE — Rua da Carioca n. 51, sobrado, Só a senhoras, 2$000.

CONSULTORIO — Aluga-se um confortavel, para dentista; tres dias por semana; largo de S. Francisco n. 6, 1º andar.

CARTOMANTE, ha dias chegada das Indias, onde estudou com os mais celebres fakiris, a chiromancia; na avenida Gomes Freire n. 132, 2º andar.

COMPRA-SE uma passagem de 1ª para S. Paulo, valida até 15 de junho. Offerta nesta redacção, a viajante.

CARTOMANTE séria, consulta das 7 da manhã, ás 9 da noite; rua do Cattete n. 66.

COMPRA-SE um predio até 150:000$ no centro do commercio; á rua 7 de Setembro n. 29, sala 1.

CASAMENTOS e naturalizações: o trato dos papeis convem a todos; só na Indicadora; á rua do Hospicio n. 214.

COMPRA-SE uma casa até 3:500$ que esteja em condições hygienicas, tenha terreno, para pequena familia da Est. do Riachuelo para baixo; pagamento em 4 prestações. Cartas a Serpa: na rua D. Julia n. 54.

CARTOMANTE bahiana; na rua do Estacio de Sá n. 26, sobrado.

COMPRA-SE uma casa nos suburbios entre Engenho de Dentro e Meyer, com uma ou duas salas, tres quartos arejados e mais dependencias. Dirijam cartas a S. Vianna rua da Assembléa n. 21, loja, mediante as seguintes condições: metade do pagamento no acto da compra e o restante em prestações mensaes.

COMPRA-SE no centro commercial um ou dois predios até 200:000$ dando 12 % de rendimento liquido; á rua 7 de Setembro n. 29, sala.

CARTOMANTE cearense, sonambula, faz fortes trabalhos, até o impossivel, vira o mal para quem botou. Quarta-feira não ha consultas; á rua de São Pedro n. 262.

CARTOMANTE INSUPERAVEL — Mme. Theor desvenda o futuro pelas linhas da mão e pelas cartas. Fama-a nos seus trabalhos contra as difficuldades da vida, como sejam: embaraços commerciaes, desunião no lar, casamentos difficeis. Cattete n. 98. Consultas: das 10 ás 8 horas.

COLLYRIO MOURA BRASIL

NOME REGISTRADO

Contra inflamações dos olhos

(Conjunctivites catharrhaes sub-agudas, conjunctivites agudas muco purulentas ou purulentas, apos o periodo agudo, conjunctivites catharrhaes chronicas. Deposito geral: **Pharmacia Moura Brasil**, 37, RUA URUGUAYANA, 37 — Rio de Janeiro.

VENDE-SE um predio novo por 8:500$, com tres quartos, duas salas, entrada ao lado, bondes e trens á porta; tratar á rua Archias Cordeiro 472, E. Todos os Santos. E' pechincha.

VENDE-SE em Copacabana um grande terreno, esquina Bulhões Carvalho e Silva Telles; trata-se na rua Industrial n. 34, Haddock Lobo.

VENDEM-SE no melhor logar da Estação do Engenho de Dentro, lotes de terrenos de 10X35 e 10X42, a 11:000$ e a 10:000$000, tambem se vendem em prestações; para tratar na rua Elias da Silva 210, Dr. Frontin.

VENDE-SE em frente a estação de Cordovil, lotes de terreno promptos a edificar, de 400$ a 800$. Trata-se no logar acima, todos os dias com o proprietario sr. Moraes, ou em sua residencia á rua S. Valentim, 42.

VENDE-SE um terreno proprio, no arraial de Icarahy, na rua Mem de Sá 93, antigo, medindo 21 metros de frente por 60 de fundos; trata-se na mesma, Nictheroy.

VENDE-SE um predio na rua Archias Cordeiro; trata-se na rua Camerino 98.

VENDE-SE um grande terreno, esquina de duas ruas, tendo por uma rua 33 metros, perto da Estação Dr. Frontin; trata-se na travessa Barros Leite 41, com Quinços.

VENDEM-SE: por 7:000$, predio, na estação de Riachuelo; 13:000$, predio novo, de excellente moradia, proximo ao Estacio de Sá: 45:000$, predios novos, de renda de 500$ mensaes, proximos ao Estacio de Sá: 25:000$, predio de boa moradia, em Villa Isabel; dinheiro sob hypotheca a juros ao anno, até 500:000$, e cauções; na rua do Hospicio n. 96, sobrado, photographia, C. Louzada. 2102

VENDE-SE ou troca-se por predio ou terreno aqui no Rio, uma fazenda de café, 54 alqueires, metade em mattas virgens, no Estado de Minas. Cartas á rua Escobar n. 55.

PRECISA-SE comprar na rua Conde de Bomfim e immediações ou Laranjeiras, um predio isolado, porão habitavel, quatro a cinco quartos. Cartas á rua Escobar n. 55. 2294

VENDEM-SE dois bonitos lotes de terra na rua Marechal Rangel, defronte ao numero 150; trata-se na rua Carolina Machado n. 21, Cascadura.

VENDE-SE barato um predio na fralda do Morro do Pinto, rendendo 80$000 mensaes; para informações, no Boulevard n. 62 (Villa Isabel).

VENDEM-SE bons sitios, retirados da cidade de Maxambomba de 5 a 15 minutos: logar saluberrimo, de 2:500$ a 15:000$000. Em Andrade Araujo de 500$ a 2:000$, preço de occasião; para tratar com Corrêa Dias, á rua Senador Euzebio n. 5, sobrado, ás segundas, quartas e quintas-feiras das 3 ás 9 da noite e os demais dias das 6 ás 9 da noite.

VENDE-SE uma casa com sala, quarto e cozinha, construcção nova, com terreno medindo 24 metros de frente por 50 de fundos, tendo muitas arvores fructiferas, horta e outras bemfeitorias, pelo preço de 2:000$, proximo á estação de Honorio Gurgel, Linha Auxiliar, na Villa Santa Thereza; trata-se no mesmo local, com o sr. Henrique Walter.

VENDEM-SE, a prestações de 20$000 ou a dinheiro, excellentes lotes de terrenos, desde 250$000 a 500$000, promptos para edificar, a 8 e 10 minutos da estação de Cordovil, suburbio da E. de F. Leopoldina; trata-se com o sr. Ernani Ribeiro, diariamente, no mesmo local, e ás quartas-feiras, com o proprio proprietario, Henrique Walter. 1963

VENDE-SE um grande terreno, proprio para edificar-se um grande predio, ou para uma avenida ou para uma grande chacara de flores, por estar perto de duas linhas de bondes e da estação de Todos os Santos, logar muito saudavel, por estar muito bem collocado, passando agua e esgoto na rua; trata-se com o dono, á rua José Bonifacio n. 82, armazem, sr. Guimarães.

DIVERSOS

ALUGA-SE, digo, vende-se optica e cutelaria por preços baratissimos; na rua Sete de Setembro n. 133. Casa Borgerth.

COMPRA-SE qualquer quantidade de joias velhas, com ou sem pedras de qualquer valor, paga-se bem, na rua Gonçalves Dias n. 37, Joalheria Valentim, telephone 994, Central.

CURSO de admissão á E. Superior de Agricultura. Trata-se com o sr. Benedicto Netto, Pensão Canabarro, tel. 1212, villa.

CRIADA franceza, precisa-se de uma criada de 12 a 28 annos, que fale tambem portuguez, para casa de familia respeitavel; na rua Dr. Campos Salles n. 19, capital.

CAMPELLO & Cia, rua Luiz de Camões n. 36. — Perdeu-se a cautela n. 17719, desta casa.

DINHEIRO — Dá-se sobre hypotheca de predios e terrenos, juros 12 %. Adianta-se para fazer inventarios e fazem-se emprestimos aos herdeiros. Descontam-se juros de apolices, mesmo de menores, ou trocam-se por predios novos. Tratar com o sr. Ferreira, á rua Ouvidor 68, sob.

DIVISÃO — Vende-se uma para escriptorio, á rua da Quitanda 165 esq.

DR. THEODORO PECKOLT, especialista em molestias dos ouvidos, nariz, garganta e vias-urinarias, previne aos seus clientes ter transferido seu consultorio para a rua Sete de Setembro n. 63, 1º andar (drogaria Haber) e não ter partido para a Europa, como se propala.

DINHEIRO. Empresta-se a juros modicos. Fazem-se hypothecas, antichreses, operações de descontos e adeantamento para funccionarios publicos; Ouvidor n. 68, sala 9, das 3 ás 5.

DESEJA-SE conhecer uma moça solteira, de cor branca, educada e honesta que queira unir-se com um homem serio. Cartas na redacção desta folha ás iniciaes G. T. A.

ESCRIPTURAÇÃO MERCANTIL em 30 lições, portuguez, linguas vivas, dactylographia e tachigraphia, em curso 25$: rua da Alfandega n. 108.

ESCOLAS superiores e concursos — No Curso Propedeutico: á rua da Carioca n. 77. Todas as materias 30$ mensaes.

IMPOTENCIA neurasthenia, fraqueza em geral cura rapida e efficaz com o uso do ELIXIR VITAL de MARAPUAMA e YOIMBINA COMPOSTO. Milhares de attestados de distinctos medicos provam o seu alto valor. Este elixir póde ser usado em qualquer edade e sem o menor receio, pois na sua composição não entram CANTHARIDAS, PHOSPHORO, STRYCHNINA e não affecta o cerebro. Está licenciado pela Saúde Publica. Em todas as pharmacias e nos depositos: rua Uruguayana — 140 e 35. Em S. Paulo: Baruel & C. — Em Coritiba: Corrêa Netto; em Nictheroy: Drogaria Barcellos — Pedidos para o interior á R. Freitas & C. — Avenida Passos 106, Rio — Vidro, 4$000; pelo Correio, 6$000.

Ultima novidade! Fazer a barba sem sabão!!

Creme ricamente perfumado. Desnecessario agua [illegible] Feito com glycerina e lanolina [illegible] Vende-se nas casas [illegible] Ramos Sobrinho & C.

ACTOS FUNEBRES

Bernardino Corrêa de Mattos

Antonio Romualdo de Andrade e Jayme de Andrade, compadecidos pelo passamento do seu amigo e compadre BERNARDINO CORREA DE MATTOS, fallecido no Estado do Rio, mandam rezar uma missa de setimo dia para repouso eterno de sua alma, na egreja de S. Francisco de Paula, ás 9 1/2, hoje, 27 do corrente, e para este acto de religião convidam todos os seus amigos e parentes, pelo que desde já se confessam agradecidos.

Emilio Pinheiro Tourinho

Elvira Werneck Tourinho, Edith, Ernani e Dina Werneck Tourinho, Segunda Tourinho, Juvêncio Tourinho, Jayme W. de Araujo (ausente), Iracema e Julia Coelho, Alfredo Coelho (ausente), Virginia Werneck Araujo e filhos, penhorados, agradecem as pessoas que acompanharam ao enterramento os restos mortaes de seu sempre lembrado esposo, pae, sogro, tio e avô EMILIO PINHEIRO TOURINHO, e convidam os seus amigos e parentes para assistirem á missa de 7º dia, hoje, quarta-feira, 27 do corrente, ás 9 1/2 horas, na matriz de S. João Baptista, pelo que por este acto de religião se confessam agradecidos.

José Pinto Gomes

Cecilia Carolina Gomes, Leonor Gomes de Salles Marques, Jubas Pires de Salles Marques e Manoel Gomes, agradecem penhorados a todas as pessoas que acompanharam ao enterramento os restos mortaes de seu sempre lembrado esposo, pae e pae de criação, JOSÉ PINTO GOMES, e de novo as convidam para assistirem á missa do 7º dia, que pelo eterno repouso de sua alma fazem celebrar, amanhã, quinta-feira, 28 do corrente, na egreja de São José.

Rosa Teixeira Ferraz

Oldemar Gonçalves Ferraz e filhos, João Gonçalves Ferraz e senhora, Antonio Teixeira da Silva e familia, esposo, sogro e irmã, convidam todos os parentes e amigos para a missa de trigesimo dia que, por alma de ROSA TEIXEIRA FERRAZ, se rezará hoje, quarta-feira, 27 do corrente, ás 9 horas, na egreja do Sacramento, pelo que desde já se confessam gratos.

Angelina de Azevedo Gomes

(GINIA)

Theobaldo Gomes, filhos, sogro, sogra, irmãos e cunhados, convidam a todos os parentes e pessoas de amizade da finada ANGELINA DE AZEVEDO GOMES, esposa, mãe e filha, para assistir á missa de trigesimo dia do seu fallecimento, que será rezada hoje, 27 do corrente, ás 9 horas, na egreja de N. S. do Parto, confessando-se desde já gratos.

Luiza de Araujo Pereira

Antonio Fernandes Pereira (ausente), Francisco Pereira Alexandre, Maria Luiza de Araujo, Felicissimo Machado, capitão Odorico T. Neves, sua esposa e filhos, tenente Oswaldo Menezes e familia, Alexandre, Maria e Mauricilia Machado, Maria da C. M. Adrião, seus netos e bisnetos e demais parentes e amigos para a missa que por alma de sua extremosa e querida esposa, mãe, sogra, tia, avó e bisavó LUIZA L... ARAUJO FERREIRA, mandam celebrar, hoje, quarta-feira, 27 do corrente, ás 9 horas, na egreja de Santo Affonso (rua Major Avila, Conde de Bomfim), pelo que antecipam seus agradecimentos.

Antonio Carlos Vital

Albertina Miranda Vital, professor Ernesto da Silva Miranda e esposa Barbara Vital e filhos (ausentes), e mais parentes, penhorados agradecem a todas as pessoas que acompanharam durante a enfermidade e até a sua ultima morada, o seu sempre lembrado esposo, filho, irmão, genro ANTONIO CARLOS VITAL e ao mesmo tempo convidam para assistir ás missas do 7º dia, que por sua alma mandam celebrar amanhã, 28 do corrente, ás 9 horas, na egreja de Nossa Senhora da Candelaria e por esse acto de religião se confessam summamente gratos.

José do Carmo Madeira

Ermelinda G. Bastos Madeira, Antonio José Madeira e filhos, e Anna Guilhermina Machado Bastos, esposa, irmão, sobrinhos e sogra de JOSÉ DO CARMO MADEIRA agradecem a todos que acompanharam seus restos mortaes, e convidam para assistir á missa de 7º dia, que mandam celebrar na egreja de S. Thiago, de Inhaúma, hoje, quarta-feira, 27 do corrente, ás 9 horas. Desde já antecipam seu agradecimento.

Eduardo Pereira Guimarães

Esmeralda de Souza Guimarães, Maria P. Guimarães, Godofredo P. Guimarães e senhora, major Manoel F. da Costa, senhora e filhos, convidam os seus parentes e amigos a assistirem á missa de trigesimo dia do fallecimento de seu sempre lembrado esposo, pae, sogro e avô EDUARDO P. GUIMARÃES, amanhã, ás 9 1/2 horas, na egreja de S. Francisco de Paula, confessando-se desde já agradecidos.

Lucrecia Souto de Pinho Campos

Seus filhos, filhas, genro, noras, netos e netas, agradecem as innumeras provas de carinho dos parentes e amigos que os auxiliaram a minorar os transes dos ultimos momentos de existencia de sua dedicada mãe, sogra e avó. A missa por sua alma, será celebrada, hoje, quarta-feira, 27 do corrente, ás 9 horas, na egreja de S. Francisco de Paula.

ENGENHEIRO MILITAR

Capitão Secundino Antonio da Cunha

Maria José da Silva Cunha, manda rezar no altar-mór da egreja de S. Francisco de Paula, sexta-feira, 29 do corrente, ás 9 horas, uma missa de trigesimo dia, pela alma do seu inesquecivel enteado SECUNDINO ANTONIO DA CUNHA. Antecipadamente se confessa muito grata ás pessoas que comparecerem a esse acto de religião.

Carivaldina Chavantes Neu'ser

Philippe Neüser e filhos, Minervina Chavantes, tenente Euripedes José Chavantes (ausente), senhora e filhos; Abdulaziz José Chavantes, senhora e filhos; Raul Telles Ribeiro, senhora e filhos, convidam os parentes e amigos para assistir á missa de 30º dia que, por alma de sua sempre lembrada esposa, mãe, filha, irmã, cunhada e tia CLARIVALDINA CHAVANTES NEUSER, mandam celebrar, hoje, quarta-feira, 27 do corrente, ás 9 horas, na egreja de São Francisco de Paula, pelo que se confessam eternamente agradecidos.

Elilda Ribeiro Coelho

Aphrodizio Ribeiro Coelho, suas filhas, Maria Leopoldina Ribeiro e mais parentes (ausentes), e Luiz de Oliveira Quite e familia, convidam as pessoas de sua amizade para assistirem á missa de 7º dia, que por alma de sua sempre lembrada esposa, mãe, sobrinha e cunhada mandam celebrar, sexta-feira, 29 do corrente, ás 6 horas, na egreja de N. S. Conceição e Dores, á rua S. Januario, S. Christovão, antecipando seus agradecimentos.

Manoel Antonio de Almeida e Silva

Emilia Pereira Ramos da Silva, Avelino d'Almeida e Silva, suas irmãs e sobrinhos, João Avelino Guimarães d'Almeida, senhora e irmãos; João d'Almeida e familia (ausentes), Maria Pereira Ramos Castilhos e familia, José Ribeiro Barbosa e familia, Luiz Antonio dos Reis e familia, Virginia Fernandes e filhos, e Arthur Ribeiro Barbosa e familia, agradecem desvanecidos a quantos compartilharam no transe doloroso soffrido com o passamento de seu nunca assás chorado esposo, pae, avô, irmão, cunhado e tio, MANOEL ANTONIO D'ALMEIDA E SILVA, e convidam para assistir á missa de 7º dia que, em intenção á sua alma, fazem celebrar, hoje, quarta-feira, 27 do corrente, ás 9 1/2 horas, na egreja do Divino Espirito Santo (Estacio de Sá) antecipando immorredouro agradecimento.

Marechal Bellarmino Mendonça

Amanhã, 28 do corrente, 1º anniversario do infausto passamento do pranteado MARECHAL BELLARMINO MENDONÇA sua familia manda celebrar na Cathedral Metropolitana, ás 9 1/2 horas, uma missa em suffragio de sua alma.

Bernardino Corrêa de Mattos

Antonio Romualdo de Andrade e Jayme, compadecidos pelo passamento do seu amigo e compadre BERNARDINO CORREA DE MATTOS, fallecido no Estado do Rio, mandam rezar uma missa de setimo dia para repouso eterno de sua alma, na egreja de S. Francisco de Paula, ás 9 1/2 horas, hoje, 27 do corrente, e para este acto de religião convidam todos seus amigos e parentes, pelo que desde já se confessam agradecidos.

José Saboia de Amorim

(JUCA)

A viuva, filhos, irmãos e demais parentes do finado JOSÉ SABOIA DE AMORIM, convidam os parentes e amigos para assistir á missa de 7º dia, que será rezada na egreja de Santo Antonio dos Pobres, hoje, quarta-feira, 27 do corrente, ás 9 1/2 horas.

Thomaz Augusto Ribeiro

D. Rita de Cassia Carneiro Leão dos Santos, commendador Arthur Napoleão dos Santos, Honorio Augusto Ribeiro, sua mulher e filhos, Nicolão Carneiro Leão Ribeiro, Sebastião Mario Ribeiro, Maria Rita Ribeiro, Affonso Celso Ribeiro (ausente), Carlos Frederico Ribeiro e Luiz Augusto Ribeiro, participam aos seus parentes e amigos, o fallecimento de seu pranteado filho, enteado, irmão, cunhado e tio, THOMAZ AUGUSTO RIBEIRO e convidam para acompanhar o seu enterro que terá logar hoje, 27 do corrente, ás 10 horas da manhã, saindo o feretro de sua residencia á rua D. Marciana, 121, para o cemiterio de S. João Baptista.

Adolpho José de Abreu

Salomão José de Abreu, Henriqueta Muller e seu marido, Laura Bittencourt e seu marido, Cecilia Abreu, convidam as pessoas de sua amizade e mais parentes, para assistirem á missa de 30º dia, que, por alma de seu querido irmão e cunhado, ADOLPHO JOSÉ DE ABREU, mandam celebrar, na egreja de S. José amanhã, 28 do corrente, ás 9 horas, pelo que desde já se confessam gratos.

Wenceslão Pinto da Cunha

Alzira Pinto da Cunha, Waldir Pinto da Cunha, Gilberto Pinto da Cunha, Wenceslão Pinto da Cunha Filho, Irene Pinto da Cunha, Oscar Pinto da Cunha e Henrique Pinto da Cunha, agradecem profundamente reconhecidos a todas as pessoas que acompanharam á ultima morada os restos mortaes de seu idolatrado esposo e pae WENCESLÃO PINTO DA CUNHA e de novo convidam para assistirem á missa de 7º dia que pelo descanso eterno de sua alma, mandam rezar, amanhã, quinta-feira, 28 do corrente, ás 9 horas, na egreja da V. O. do Carmo, por cujo comparecimento se confessam immensamente gratos.

Wenceslão Pinto da Cunha

Cunha, Pinho & C., penhorados, agradecem a todas as pessoas que se dignaram acompanhar o enterramento do seu saudoso chefe e amigo WENCESLÃO PINTO DA CUNHA, e de novo as convidam para assistirem á missa do 7º dia, que em intenção de sua alma mandam rezar, amanhã, quinta-feira, 28 do corrente, ás 9 horas, na egreja da V. O. do Carmo, pelo que se confessam eternamente agradecidos.

Adelina Martins de Magalhães

(1º ANNIVERSARIO)

Os filhos da finada ADELINA Martins de Magalhães, bastante penhorados, mais uma vez convidam os seus parentes e ás pessoas de sua amizade para assistirem á missa de anno, que será celebrada, hoje, quarta-feira, 27 do corrente, ás 9 1/2 horas, na egreja de S. Francisco de Paula. 3267

CONVITE

A Congregação da Marinha Civil e redacção d'"A Marinha Civil", convidam aos parentes, amigos e collegas do fallecido capitão de longo curso ANTONIO CARLOS VITAL, secretario geral e director presidente do jornal mencionado a assistirem ás missas que mandam celebrar por sua alma na egreja da Candelaria, amanhã, 28 do corrente, ás 9 horas, setimo dia de seu fallecimento.

A Congregação e a redacção d'"A Marinha Civil", aproveitam a occasião para agradecer a todos aquelles que acompanharam os seus restos mortaes á ultima morada.

ESCRIPTORIO — Alugam-se boas salas à rua da Quitanda.

ESCREVER á machina — Com os dez dedos, em 30 lições, no na escola VILLON, largo de S. Francisco de Paula, 50, sobr.

TRASPASSA-SE um botequim e caldo de canna ou acceita-se um socio com pratica.

TRASPASSA-SE com urgencia um bom salão de barbeiro.

TRASPASSA-SE o contracto da casa da rua Larga.

TRASPASSA-SE uma boa casa.

TRASPASSA-SE uma casa de cambio, na Praça Mauá n. 67; tratar no mesmo.

VENDE-SE um botequim em boas condições.

VENDE-SE barata bonita mobilia sala jantar.

VENDEM-SE os restos de uma installação e algumas ferragens.

VENDE-SE um automovel do acreditado fabricante Opel.

VENDE-SE um negocio de varejo de cigarros. Trata-se na rua da Carioca n. 60, charutaria, com o sr. Pires.

O que diz uma senhorita!

ESMERALDINA CANDIDA

Attesto que soffri de uma eczema durante *dois annos e oito meses*, e tal foi a quantidade de preparados que usei que já julgava esgotada a medicina. Recorri por ultimo ao santo *Elixir de Nogueira*, do Pharmaceutico e Chimico João da Silva Silveira, o qual me fez ficar completamente curado ha já *tres annos*.

Sem mais subscrevo-me,

De V. S. Att^a Ver^a e cr^a

Esmeraldina Candida.

Cachoeira, 31 de Agosto de 1913.—Rua do Recreio n. 55, (Firma reconhecida).

VENDEM-SE todos os utensilios de um açougue, constando de mesas, cêpos, ganchos, balanças, etc., tudo em perfeito estado. Tratar na rua Manoel Victorino.

C. Lobo Junior
Cirurgião-dentista
rua Sachet, 7 sob.

TAILLEUR NA CASA COSMOS

RUA GONÇALVES DIAS, 4

Encontram-se lindas casimiras para costumes de senhoras

VENDEM-SE, Quereis ser instruido? Tendes vontade de aprender? Pretendeis matricula em alguma escola superior ou fazer algum concurso? Procurae o Gymnasio Manoel Victorino á rua do Senado, 45, das 4 da tarde ás 9 da noite. Ensinam-se mathematica, outras sciencias e linguas. Mensalidade 17$000.

GOTTAS

PROFESSORA DE CANTO — Mme. BLANCHARD SEGUIN. 25, Rua Carvalho de Sá, 25

DARTHROS, eczemas, sarnas, empigens, caspa, pannos, comichões, curam com o "sabão Corrêa Guimarães", deposito, pharmacia Moura Brasil, rua Uruguayana n. 37.

VENDEM-SE moveis completamente novos; na rua Uruguay n. 233, casa de familia.

PERCEVEJOS

VENDEM-SE armações, balcões e mesas de hotel e botequim e utensilios para todos os negocios, assim como se faz sob medida qualquer armação ou balcão, ou outro utensilio qualquer, a gosto do freguez e a preços sem competidor; na rua Senhor dos Passos n. 47. — N. B. — A obra feita em nossa officina vae se assentar no logar.

Impotencia — neurasthenia, fraqueza. Cura rapida e radical com GOTTAS POTENCIAES do Dr. Wilson. Rua do Hospicio, 18, Drogaria Berrini.

GRAVIDEZ — Evita-se por meio efficaz, sem prejuizo para saude.

DEBILIDADE, NEURASTHENIA
CONSUMPÇÃO, CHLOROSE
CONVALESCENÇA

ANEMIA

Hémoglobine
VINHO E XAROPE **Deschiens**

Todos os Medicos proclamam que este Ferro vital do Sangue CURA SEMPRE. Restitue saúde, força, belleza a todos. Muito superior á carne crúa, aos ferruginosos, etc. — *PARIS.*

VENDE-SE o que ha de bom em optica, das melhores fabricantes; na casa Borgarth, á rua Sete de Setembro n. 133.

VENDEM-SE 30 cartões por 28$000, correspondentes a 30 refeições; mandam-se pensões a domicilio. — Pensão Navarro, Lapa 13.

VENDEM-SE retalhos de fazendas a metro ou aos kilos; roupas feitas para trabalhadores; na rua Lucidio Lago, Meyer.

Licção de corte

Quem desejar

Curso de córte de moldes

Mme. Tupynambá acceita inscripção de alumnas, ao preço de 120$ para o curso completo, Rua da Assembléa, 95, 2º andar, em frente ao Cinema Avenida.

JÁ COMEÇA

Advogado — Alfredo Neri, Avenida Rio Branco. Telephone. Advoga no civel, commercial e criminal, defende no Jury, Juizo Federal e Supremo Tribunal Federal.

VENDE-SE e trata-se com o sr. Accacio, com quem está a planta, á rua do Rosario 116. Casa. ... á rua Archias Cordeiro n. 336, Meyer, livre e desembaraçado.

VENDE-SE uma barbearia.

VENDE-SE uma bicycleta para homem.

BLENORRHAGIAS
GONORRHEAS, CYSTITE, URETHRITES
Curação garantida e rapida pelo
Tratamento do Dr Fournier
PILULAS do
KAVA do DOUTOR FOURNIER
da Facultade de Medicina de Pariz
POR MAIOR: 19, Rue du Colonel-Moll, 19, PARIS.

VENDEM-SE bellos exemplares de plantas, de todas as qualidades. Mercado das Flores.

Vendem-se machinas de costura baratissimas, uzadas, para desoccupar lugar!!! vendem-se novas a 10$ por mez!!! trocam-se velhas por novas!!! cartas a Leonardo, rua Visconde de Itauna 18 que irá tratar.

Doenças da pelle e venereas—Physiotherapia

Dr. J. J. Vieira Filho, fundador e director do Instituto Dermotherapico do Porto (Portugal). Tratamento das doenças da pelle e syphiliticas. Applicação dos agentes physico-naturaes (electricidade, raios X, radium, calor, etc.) no tratamento das molestias chronicas e nervosas.

Aluga-se digo vendem-se machinas de costura em prestações de 10$ por mez!!! trocam-se velhas por novas cartas a Leonardo, rua Visconde de Itauna 18, papelaria, que irá tratar.

Quereis deixar de fumar? ... Preço 2$000. Pelo Correio 3$000.

VENDEM-SE magnificos moveis de grande valor (mobilia completa), para sala de jantar e dormitorio; rua de Santa Amelia n. 21 (Mattoso).

CASA —

COLORINA, Tintura ideal

Consultas gratis.

DENTISTA

Dr. M. Moniz Freire — VIAS URINARIAS — Cura rapida das molestias venereas. Residencia: Palmeiras, 66, Botafogo.

SANATOSSE

Advogado —

CURA RADICAL

da GONORRHÉA CHRONICA ou RECENTE, em poucos dias, por processos modernos, sem dôr, garante-se o tratamento. Applicação do 606 e 914. Pagamento após a cura. Consultas diarias, das 8 ás 12 e das 2 ás 8 horas. AV. MEM DE SÁ, 115.

Precisa-se comprar

Collegio Sylvio Leite —

André Damgaard, Massagista

Dr. Campos da Paz M. V.

Externato Cunha

Impotencia

PEROLINA

DR. ALVINO AGUIAR —

DR. CASTRIOTO PINHEIRO

MODISTA DE CHAPÉOS

EVITA A GRAVIDEZ

Mme. Maria Josepha

Juizo dos Feitos da Fazenda do Rio —

Gymnasio Manoel Victorino

PARTEIRA

VITRINE

Pensão

Habilitae-vos

Dr. Ubaldo Veiga — Molestias das vias urinarias. Syphilis e gonorrhéas. Appl. 606 e 914.

CURSO NOCTURNO

PARTEIRA — A verdadeira mme. Palmyra, trata de molestias de senhoras.

Molestias dos olhos, nariz e ouvidos — O DR. NEVES DA ROCHA, ***membro da Academia de Medicina do Rio de Janeiro, medico de diversos hospitaes desta cidade, com longa pratica no paiz e nos hospitaes de Berlim, Vienna, Paris e Londres, dá consultas á AVENIDA RIO BRANCO 90, das 12 ás 4 da tarde. Residencia: Avenida Beira Mar 107.***

Mme. Debuá — Recentemente chegada da Europa.

PARTEIRA — Mme. Barros.

GRATIS

Precisa-se vender machinas de costura em prestações de 10$ por mez!!! trocam-se velhas por novas!!! cartas a Leonardo rua Visconde de Itauna 18, papelaria, que irá tratar a domicilio.

GALLINHAS Crioulas

Dr. Pedro Magalhães — Clinica medica: coração e pulmões, estomago e intestinos. Appl. 606 e 914. Av. Mem de Sá, 115, das 10 ás 11 e das 3 ás 5 horas.

Terreno — Meyer

MACHINAS
para trabalhar em madeira
Grande Sortimento

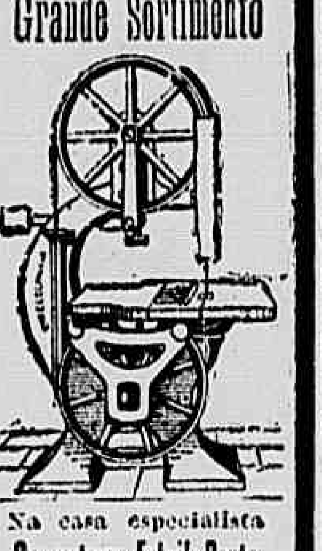

Na casa especialista
Gasmotoren-Fabrik-Deutz
Rio de Janeiro
101, Rua 1º de Março
Caixa postal 1301

A "Garantia do Futuro"

Sociedade Mutua de Peculios e Credito Popular

Com deposito no Thesouro Federal

A 2.000 REIS

MANEQUIM?

Pede pela Ascenção do Senhor Jesus Christo

"Gonorrheno" Um só vidro basta!

"A União Paulista"

Maria Antonia

POBRE CÉGA

Photographia

FAZENDA

Cachorra

Cofres americanos !!!

Bom negocio

INSTITUTO ALLEMÃO PARA A CURA DAS MOLESTIAS DAS PERNAS

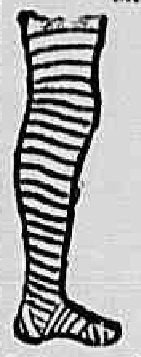

Completa cura por um **novo methodo especial** no tratamento de ulceras na parte inferior da perna, elephantiasis, varizes, tuberculose articular, eczemas, phlebitis, gotta, **rheumatismo** ischias e inchações das pernas de qualquer maneira.

Informações exactas para os Estados tambem!

PRIMEIRA CONSULTA GRATIS
Horas de consulta: das **2 ás 6**,
DR. HENRIQUE MICHE
Uruguayana 5—1º andar
Perto do Largo da Carioca.

Agora é a epoca mais propria para principiar os curativos

Soffrendo ha annos de uma grave inchação e inflammação da perna, fiquei completamente curado pelo dr. Henrique Miche. — *Lopes*, Villa Isabel.

Declaro, que depois de soffrer e ser tratado ha annos de varias grandes ulceras e uma inflammação muito grave, sem resultado, fiquei completamente curado com diversas ataduras de sua especialidade. — *Raul Pinto dos Santos*, rua Dr. Archias Cordeiro, Engenho de Dentro.

Soffrendo de graves eczemas ha annos, acho-me hoje completamente curado pelo tratamento do dr. Henrique Miche. — *José da Costa*, rua Club Athletico n. 85, casa 1, Engenho Velho.

FERRAGENS E LOUÇAS

Preços de alguns artigos

3 — Rua da Quitanda — 3

Esquina da rua S. José
RIO DE JANEIRO

Commodo

Moveis usados

Miroir-Brot

COFRE

ENFERMEIRA

Pratico de pharmacia

Para matar a fome!

Loja para negocio

Artigos para inverno

CABELLOS POSTIÇOS

Gordura demasiada

Mão cheiro das regras

Para viagens

Cattete

DR. ED. MEIRELLES

MOVEIS E MAIS MOVEIS

SO' COMPRA CARO QUEM QUER!

Em virtude do formidavel successo que tem obtido O... MOBILIARIOS RECLAME, com que 15 mil familias mobiliaram seus residencias durante o mez de abril, com moveis de tipo garantido e por preços incomparaveis, resolvi, como bonificação, a tomar encommendas por mais alguns dias, sendo a entrega feita com o intervallo de oito dias, para não haver defeito á vela... e boa orientação da minha fabrica.

AS VENDAS SÃO SO' A DINHEIRO, MAS PREÇOS SEM COMPETENCIA

Mobiliario reclame por mais alguns dias

Mobilia de perola ou canella, para quarto de casal	9 peças	600$000 !!
Mobilia de perola ou canella para sala de jantar	16 "	480$000 !!
Mobilia esmaltada para sala de visitas (4 modelos a escolher)	13 "	280$000 !!
	38 "	1:360$000 !!

Os espelhos são biseaté e os vidros gravados. Unico deposito da fabrica de A. F. COSTA.

CAPAS PARA MOBILIAS, NOVE PEÇAS, 70$000.

Rua dos Andradas, 27

TELEPHONE, 1.350, NORTE

PILULAS DE CAFERANA Abreu Sobrinho

CURAM

Sezões-Maleitas

Febres palustres

Intermittentes

Nevralgias

Muito cuidado com as imitações e falsificações

Unicos depositarios, Bragança Cid & C. - Rua do Hospicio 9

BANCO MERCANTIL DO RIO DE JANEIRO

67, Rua Primeiro de Março, 67

Presidente—João Ribeiro de Oliveira e Souza. Director—Agenor Barbosa

SACCO DE DEPOSITOS E DESCONTOS

FAZ TODAS AS OPERAÇÕES BANCARIAS

Conta corrente de movimento...

Letras a premio

3 mezes	4 %
6 mezes	5 %
9 mezes	5 1/2 %
12 mezes	6 %
18 mezes	7 %
24 mezes	7 1/2 %

As notas promissorias a prazo de um e dois annos são emittidas com coupons pagaveis trimestralmente, correspondentes aos juros.

Pastilhas divinaes de rapadura e Quassina

do pharmaceutico Rocha Braga, approvadas pela Directoria G. de Saude Publica — CURAM: — Dyspepsia, dôres de cabeça, molestias do figado, gastrites, prisão de ventre, debilidades, molestias dos rins, molestias da bexiga, insomnia, etc. A' venda em todas as pharmacias e drogarias. Depositarios geraes: Bragança Cid & Comp. —Rua do Hospicio n. 9 e Rosario n. 62.

NÃO CONFUNDIR...

OS ARMAZENS GASPAR

são quem vende mais barato, camisas, punhos, collarinhos, meias, toalhas, tecidos, perfumarias estrangeiras, chapéos e artigos para Carnaval.

Todos á PRAÇA TIRADENTES, 18

Canto da Rua Sete de Setembro—Rio

MANTEIGA "IDEAL"

Fabricada pelo systema dinamarquez e rigorosamente pasteurisada na Companhia Lacticinios de Juiz de Fóra.

Deposito: RUA VISCONDE DE INHAUMA 85

Um kilo com sal	3$200
" " sem sal	3$200
Uma lata	1$500

Em grosso, preço especial

LOTERIAS DA CAPITAL FEDERAL

Companhia de Loterias Nacionaes do Brasil

Extracções publicas, sob a fiscalização do governo federal ás 2 1/2 e aos sabbados ás 3 horas, á RUA VISCONDE DE ITABORAHY N. 45

HOJE 324—4 HOJE

20:000$000

Por 3$200 em quartos

Sabbado, 30 do corrente

A's 3 horas da tarde — 325 — 3

50:000$000

Por 6$400 em oitavos

Grande e extraordinaria loteria para S. João

EM TRES SORTEIOS

1º, em 20 de junho, ás 3 horas

Premio maior: 100:000$000

2º, em 22 de junho, ás 11 horas

Premio maior: 100:000$000

3º, em 22 de junho, a 1 hora

Premio maior: 200:000$000

Total dos tres premios maiores 400:000$000

Preço dos bilhetes inteiros 168000 em vigesimos de 800 reis

N. B. — Os premios superiores a 20$000 estão sujeitos ao desconto de 5 %. Os pedidos de bilhetes do interior deverão ser acompanhados de mais 500 reis para o porte do correio e dirigidos aos agentes geraes Nazareth & C., rua do Ouvidor n. 94 Caixa n. 817, Teleg. LUSVEL.

IMPOTENCIA

Por que não haveis de ser um homem entre os demais???

Pode-se estar apparentemente gozando de uma boa saude e no emtanto estar morta ou insensivel a energia sexual

Estaes notando que a vossa energia sexual vae-se declinando, dia a dia, ou que já declinou sem motivo apparente que explique? Pois não desprezeis esse estado e curae-vos. E' tão importante conservar a saude sexual como a saude geral. Porque não ha enfermidade que mais entristeça o pensamento como a impotencia.

IMPOTENCIA, palavra desoladora, que pinta tão bem a incapacidade de fazer triumphar uma vontade e que transforma o homem num ser completamente inutil e a mulher em debil nervosa, jogando ... a desgraça ...

O numero sempre progressivo de doentes que vem curar-se ... das completamente impossivel não registrar o exito incontestavel que offerece o methodo do dr. Zelio, para a cura da IMPOTENCIA VIRIL, do ESGOTAMENTO NERVOSO e da NEURASTHENIA e ESPERMATORRHÉA e da ATROPHIA DOS ORGÃOS SEXUAES. Negar os ... centenares de curas, isto e, resultados certos que o seu tratamento produz todos os dias.

O dr. Zelio pode ser consultado no seu gabinete, á RUA DA CARIOCA n. 42, primeiro andar, das 9 ás 11 e 1 ás 6, e por correspondencia. Se não podeis ir pessoalmente ao seu consultorio, mandae-lhe pedir a sua interessantissima brochura intitulada — A RESTAURAÇÃO DO HOMEM, que vos será remettida gratuitamente, nella encontrareis preciosos esclarecimentos e uteis conselhos para reconquistar as vossas forças viris e com ellas a vossa qualidade de homem, que vos arrancará para sempre do triste e humilhante condição de inferioridade.

Aos srs. dentistas

Na rua da Uruguayana n. 3, 1º andar, comprar-se dentes avulsos naturaes.

Escriptorio

Aluga-se um, grande, excellente, hygienico e arejado com 3 janellas, sala de espera e telephone, por preço modico; na rua Uruguayana n. 3, sobrado.

A PREÇO FIXO

DROGAS E PRODUCTOS PHARMACEUTICOS

GRANADO & Cª

RUA 1º DE MARÇO 14 16 18

FILIAL

RUA Vª DO RIO BRANCO 31

LABORATORIO A VAPOR

RUA DO SENADO 48

RIO

Clinica de Molestias do Apparelho digestivo e da Nutrição

DR. RENATO DE SOUZA LOPES. Exame funccional do estomago, intestinos, figado e pancreas. — Novo e efficaz tratamento da obesidade e da diabetes pela ergotherapia. — Tratamento moderno do rheumatismo e arthritico pela diathermia. — Rua São José 39, das 2 ás 4 horas.

Toda a ... casa compra a MANTEIGA VAL-DE-PALMAS

Xarope Peitoral de Dessartz e Alcatrão da Noruega.

FORMULA DE BRITTO

Approvado pela Inspectoria de Hygiene e premiado com medalha de ouro na Exposição Nacional de 1908. Este maravilhoso peitoral cura a tosse, bronchites, catarrhos chronicos, coqueluche, asthma, rouquidão, tisica pulmonar, dôres de peito, pneumonias, suppurações, ... constipação, ... doenças da garganta, laryngite, de ... Depositos: Drogarias Pacheco, rua dos Andradas n. 45; Berrini, á rua do Hospicio, 18, e á rua da Assembléa, n. 31; Fabrica: Pharmacia Santos Silva, rua Dr. Aristides Lobo n. 229. Telephone n. 1.400. Villa.

Enxovaes para casamento

Unica que ensina em 12 lições a cortar por medidas e armar. Preço ... 60$, e 70$ etc. Só no "Ao Paraizo das Andorinhas". Avenida Passos ...

GUIA PRATICO DO Engenheiro de Estradas de Ferro

pelo Engenheiro Civil

Dr. Adolpho Gomes de Albuquerque

Volume I (Estudos): Reconhecimento, Exploração, Projecto, Orçamento e Locação.

Volume II: Construcção e Annexos contendo: Explicação do Arco-estudo de Beaumé, boeiros Armco, estradas de rodagem, de automoveis, de cremalheira e de ferro com a bitola de sessenta centimetros.

Com estes dois livros somente, qualquer engenheiro novel poderá incumbir-se de reconhecer, explorar, projectar, orçar, locar e construir uma estrada de ferro.

Preço de cada volume	15$000
Preço da obra completa	30$000
Pelo correio, mais	1$000

Os preços, em porção, para as livrarias terão abatimento.

A' venda na — Pharmacia Homœopathica de Adolpho Vasconcellos—3 rua da Quitanda, 27, RIO DE JANEIRO

O PRESERVATIVO DA ERYSIPELA

E' de um effeito prodigioso, na cura da erysipela, fazendo abortar os ataques em poucas horas e desapparecer em pouco tempo toda a inchação, cansada pelos repetidos accessos. Basta um vidro para curar radicalmente a erysipela mais antiga, e em muitos casos tem sido bastante UMA SÓ DOSE para o completo restabelecimento do doente. Este poderoso medicamento é tambem de acção prompta na LYMPHATITE, EDEMAS E EM QUALQUER MOLESTIA DA PELLE, nas molestias eruptivas, assim como SARAMPO, ESCARLATINA e VARIOLA, curando em poucos dias SEM DEIXAR MANCHAS.

DEPOSITO NA DROGARIA PACHECO

43 a 47 RUA DOS ANDRADAS — 43 a 47

Ao Povo! Aos Noivos!

Chamamos a attenção das exmas. familias e especialmente dos NOIVOS para o grande stock de fazendas, roupas brancas de cama e mesa existentes na CASA DO SOL—29, Rua do Theatro, 29.—Venda excepcional de riquissimos Enxovaes para noivas preço de reclame a dinheiro e só por um mez.

Enxoval para o dia:

Tecido de seda, á escolha, 21 peças	133$000
1 Enxoval para cama do qual faz parte uma rica guarnição de bordado suisso, 25 peças	160$000
1 Enxoval para mesa, artigo fino e completo, 41 peças	90$000
1 Enxoval para toilette, todas as peças de muito gosto 32 peças	156$000
1 Enxoval para uso pessoal, todas as peças á escolha e completo 60 peças	39$600
Total ... 182. Rs.	578$600

CASA DO SOL

29 - Rua do Theatro - 29 - Telephone 5994 Central

M. DE CARVALHO

AFRICANO CLARIV'DENTE

Trabalho pelo verdadeiro systema dos indigenas desconhecido no Brazil, revelando todas as trabalhos, por mais occultos que sejam, obtendo tudo que desejar, como: casamentos, paz no lar, difficuldades na vida, atrazos commerciaes e tudo o mais. Cura em dez dias, a asthma, rheumatismo, hemorrhoides, feridas chronicas, cura gonorrhéas, suspensão, flores brancas; rapidamente tambem tira belidas e cataratas dos olhos, sem operação, em pouco tempo e trata de outras molestias. Consultas 5$000; na rua Iguassú n. 304. Madureira. — Não se attendem consultas fora da hora marcada. Consultas até 6 horas da tarde. — P. Machado.

Quarto, sala e escriptorio

Alugam em esplendido sobrado novo, ponto de 1º ordem. Constituição, 35.

Colicas uterinas

Curam-se instantaneamente com o infallivel e inoffensivo Regulador das Senhoras do dr. Sinesio Cavalcanti. O Salvador das Senhoras na epoca critica da vida! Leiam os prospectos que acompanham os vidros. Deposito, na Drogaria Pacheco, rua dos Andradas numeros 43 a 47.

A grande cartomante portugueza

Mme. Silva participa ás exmas. familias que está fazendo grandes trabalhos para casamentos, desmanchos e todos os atrazos da vida, une os separados, realiza casamentos difficeis e trata de todos os negocios de ... assim como cura todas as doenças por mais antigas que sejam ... Visconde de Itauna, 283, sobrado.

N. B. — Só se acceita a remuneração depois do trabalho prompto.

Aula de côrte

Unica que ensina em 12 lições a cortar por medidas e armar. Preço reduzido. Aceita-se encommendas de vestidos. Rua do ... Almirante ... n. 108

Gozam FAMA MUNDIAL OS

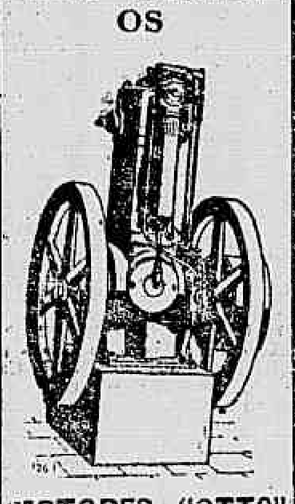

MOTORES "OTTO" a kerozene

Para mover: Machinas de gelo, de trabalhar em madeira, de officinas mechanicas, Dynamos, engenhos de assucar, canna, moinhos, britadores, bombas, etc.

EM STOCK DE 1 A 45 H. P.

Gasmotoren Fabrik Deutz

RIO DE JANEIRO

Rua 1º de Março n. 104

CAIXA POSTAL N. 1.304

Corações caridosos

Pela Sagrada Paixão de Nosso Senhor Jesus Christo, uma infeliz viuva, com 65 annos de idade, gravemente doente e sem recursos, ... pede por caridade que lhe enviem ... N. S. da Piedade ...

DIABETES

O professor dr. Leonissa, da Academia de Sciencias de Portugal, etc., garante fazer desapparecer o assucar em 15 dias. Clinica geral. Consultorio: rua da Carioca n. 26, de 1 ás 3 horas ...

Cartomante estrangeira, trabalha com perfeição na sciencia do occultismo, com 36, 54 e 78 cartas; diz o presente e prediz o futuro; desvenda qualquer mysterio da vida; concerta qualquer difficuldade em negocios e doenças; faz reinar a paz no lar das familias; une os desunidos. Possue as verdadeiras pedras Sicut, vindas directamente de Jerusalem. Poderoso talisman conhecido até hoje. Praça da Republica n. 81, esquina da rua Senhor dos Passos.

RHEUMATISMO

Assombrosa descoberta da cura radical do rheumatismo e da Syphilis o - IPEUVOL.

O rheumatico sente allivio na 2ª colher e fica curado com um só frasco. E' o melhor Purificador do Sangue.

Vende-se em todas as drogarias e pharmacias

DEPOSITARIOS:

Drogaria Lemaignère

ASSEMBLÉA 14

Drogaria Pacheco, R. Andradas

COLLEGIO

"N. S. da Piedade"

DIRIGIDO PELAS IRMÃS

"Servas do Divino Espirito Santo"

Externato para meninas e meninos até 9 annos

42 Rua Primo Teixeira 42

Estação do Encantado

Alta cartomancia

Mme. TACILD, iniciada nos mysterios do occultismo, possuidora de grande poder nas sciencias occultas, diz o presente, o passado e prediz o futuro. Faz qualquer trabalho para o bem estar, casamentos, separações, questões, difficuldades e embaraços commerciaes, etc., á rua da Carioca, 57, sobrado. Telephone 4.224.

COBERTORES

O maior sortimento por preços inferiores. Ao Paraizo das Andorinhas. Avenida Passos 109.

CASA

Aluga-se uma, limpa, com 2 salas, 3 dormitorios, varanda, banheiro, W. C. e area, á travessa de S. José n. 41, perto do Collegio Militar. As chaves na venda, e trata-se á rua N. Senhora de Copacabana n. 550.

GLYCOLINA

Approvada e premiada com medalha de ouro na Exposição Nacional de 1908, pela Inspectoria de Hygiene. Cura-se a brotoeja, sardas, pannos, lentejas, comichões, etc. Vidro 3$000. Depositos: Drogaria Pacheco, rua dos Andradas n. 45; Berrini, rua do Hospicio, 18, e á rua da Assembléa, 34. Fabrica: Pharmacia Santos Silva, rua Dr. Aristides Lobo n. 229. Telephone n. 1.400. Villa.

SAIAS INGLEZAS

Ultimos modelos, desde 8$000. Só na "Ao Paraizo das Andorinhas". Avenida Passos, 109.

Dr. Alipio Machado

Da Santa Casa. Blenorrhagia, Corrimentos, Syphilis, etc., no homem e na mulher, 606 e 914, tem dor. Partos e operações. R. Carioca 26, de 1 ás 4, e R. Conde de Bomfim 27. Telephone 111, Botafogo. Pagamentos modicos.

GIL, RIBEIRO & C.

Completo sortimento de chapéos, modas e mais artigos para homens. Casa fundada em 1864. 61 e 66, RUA DA ASSEMBLÉA

Collegio Nacional

RUA N. S. DE COPACABANA 605. Internato e externato. Curso infantil, ensino muito rapido, por processo especial, pelo methodo ... Piano, ... desenho, musica e piano.

...INAS PARA OFFICINAS MECHANICAS

Preços sem competencia NA

Gasmotoren Fabrik Deutz

Succursal Brasileira

1º DE MARÇO 104-106

RIO DE JANEIRO

Caixa Postal n. 1.304

AS MISERIAS SEXUAES

Do homem. (Corrimentos, prostatite, impotencia, hydrocele, estreitamento, syphilis), curam-se radicalmente sem dôr alguma e sem interrupção das occupações habituaes, graças ao tratamento moderno aperfeiçoado (electrolise, massagens, seruns, etc.) do dr. Romero. Rua da Assembléa 81-Telephone C-5321

Consultas das 14 em diante

A' NOITE COM AVISO PREVIO

CABELLOS BRANCOS

Ficam pretos com o uso da

JUVENTUDE ALEXANDRE

Tonico efficaz contra a caspa e queda dos cabellos

A' VENDA EM TODA A PARTE

Que frio e que humidade! Até parece Que anda neve espalhada pelo ar! Com certeza que é hoje que adoece Quem as PASTILHAS H.RBER, não tomar

PASTILHAS HERBER

As pastilhas HERBER são de todas as que existem as que têm tido franca acceitação da classe medica, não só por terem uma manipulação differente, como porque possuem um conjunto de elementos vegetaes que lhes dão as propriedades antisepticas, analgesicas e descongestionantes necessarias para o tratamento racional e energico das doenças da garganta, laryngites, rouquidão, irritações, defluxo, tosses, bronchites, grippe (influenza), catarrhos, asthma, etc.

Representante J. ROCHA

Caixa do Correio 1042

EM TODAS AS PHARMACIAS E DROGARIAS

CLUBS MAISONNETTE

Garantidos por Lei Federal e Carta Patente n. 13

Sob a fiscalisação do Governo

A' Pendula Brasil — Rua da Quitanda, 149

RESULTADO

CLUBS:

M. M.—Prestação 56 n. 43—Illmo. Sr. Izidro de Souza, rua Theophilo Ottoni ...
N. N.—Prestação 59 n. 45—Illmo. Sr. Octavio Battesti—Corumbá.
O. O.—Prestação 59 n. 16—Illmo. Sr. Augusto Gomes Leite—Nictheroy.
P. P.—Prestação 38 n. 02—Illmo. Sr. Octavio Battesti—Corumbá.
Q. Q.—Prestação 21 n. 69—Illmo. Sr. José Baptista de Freitas—Rio—Elinil...
R. R.—Prestação 7 n. 15—Illmo. Sr. Alfredo Santos—Taubaté, Estado de São Paulo.

VENDA:

17 — Prestação 21 n. 37—Illmo. Sr. Joaquim Fetam—Arsenal de Marinha.
Rio de Janeiro, 26 de maio de 1914.

O fiscal do Governo:
EMILIO DE MENEZES.

Acceitam-se agentes. Grande e variado sortimento de artigos de relojoaria e joalheria por preços sem competencia. Grande stock de relogios «Vigias» (segurança contra gatunos) e bijouterias de torre. Vendas a prestações 2.000 e 5.000 reis, semanaes, na Pendula Brasil, rua da Quitanda 149.

EDUARDO CLERC & C.

Vermifugo Laxante

APPROVADO E PREMIADO COM A MEDALHA DE OURO

Infallivel nas lombrigas. Caixa ... Depositos: Drogarias Pacheco, rua dos Andradas n. 45; Berrini, á rua do Hospicio, 18, e á rua da Assembléa, 34. Fabrica: Pharmacia Santos Silva, rua Dr. Aristides Lobo n. 229. Telephone 1.400. Villa.

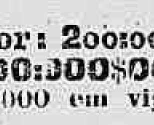

Musicas para Piano

ULTIMAS NOVIDADES DE SUCCESSO

Bailhões, "Sapéca", polka ... C. Ferreira, "E' impossivel" ... A' venda na conhecida casa de pianos e musicas de CARLOS WEHRS

47 — RUA DA CARIOCA — 47

MALAS

Jardim Zoologico

(Aberto diariamente)

Variada collecção de animaes

Grandes diarios aos visitantes

AVISO — No correr ... de hontem foi suspensa a entrada ... 40 ... O parque será aberto hoje ás 5 horas da tarde

THEATRO RIO BRANCO

Avenida Gomes Freire—Empreza A. Quintella—Companhia Nacional, sob a direcção de Adolpho Faria—Orchestra sob a regencia do maestro Paulino Sacramento

HOJE 27 de Maio de 1914 HOJE

3 sessões 3

A empresa convida todos a irem fallar com

O DONO DA CASA

que se prestará a attendel-os ás 19 1/2, 21 e 22 1/2 horas.

7, 8 e 9 ... espectaculos de interesse ... com 3 actos ... Ives Barbosa, musica do maestro Paulino Sacramento

Em ensaios—DEPOIS DA ... B Z—Fantastica revista de Carlos Bittencourt e Antonio Quintiliano.

CINEMA THEATRO PHENIX

Rua Barão de S. Gonçalo—Em frente ao Jockey Club

HOJE—Quarta-feira, 27 de maio de 1914—HOJE

Esplendido e attrahente programma—Successo sempre crescente!

PRIMEIRA PARTE A SOGRA DO MARIPOSA Hilariante comedia em 1 acto de 500 metros, da famosa fabrica Eclipse

A Maldição

Sensacional drama em 4 longos actos de 1.800 metros, da marca ...

TERCEIRA PARTE A menina redemptora ...

QUINTA-FEIRA-O SENHOR DO MUNDO

Grandiosa producção dramatica de Carl Werner ... O SENHOR DO MUNDO ...

O PONTO DE REUNIÃO DA SOCIEDADE ELEGANTE E O MAIS LUXUOSO E CONFORTAVEL—Hoje, amanhã e sempre

THEATRO RECREIO

Empresa Theatral—Dir. recção José Loureiro

Companhia Adelina Abranches — direcção ...

HOJE ●● A PEDIDO! ●● HOJE

Unica representação da celebre peça belga, um dos grandes successos desta companhia

A CAIXEIRINHA

AURA ABRANCHES

Sexta-feira — *Amor de Perdição*

Em 5 de junho—no THEATRO APOLLO—A PRESIDENTE. Estréa do popular actor Grijó

EMPRESA PASCHOAL SEGRETO

HOJE Quarta-feira, 27 de maio HOJE

No Cinema Theatro S. José

Espectaculos por sessões.—Preços ... sessões ... comedias, vaudevilles, ... de musica ... director da orchestra ...

A m ... concerto variado ... theatro ...

A's 7 3/4, ... 9 1/2 ... horas

PEDIDO GERAL!

JOCOTÓ

Grandioso successo de Alfredo Silva, Pena Delgado, Laura Godinho, Asdrubal, etc.

Rir! Rir! Rir!

... — Em ... 23 Pereira. — A ... Chua! revista em 3 actos.

THEATRO S. PEDRO

Companhia de operetas e revistas — Direcção: José Loureiro

Espectaculos por sessões.—preços de cinema

HOJE A ultima ... dos espectaculos por sessões! Peça para familias! HOJE

Publico e imprensa tecem os maiores elogios a J. Brito, Luiz Moreira e a toda a companhia na revista

O GABIRU'

Numeros de successo extraordinario Maxixe original, A Familia Repinicá! Imitações de Mara Lino! de Aura Abranches e o notavel bailarina Beatriz Cervantes.

Em ensaios—O vinho novo e o Adeus á coisa!

PALACE THEATRE

Empresa ... & C.

HOJE Quarta-feira, 27 de maio de 1914 HOJE

Reapparição da excentrica internacional

NINA VERON

NOTAVEL SUCCESSO DO EXTRAORDINARIO ... EMMA & HENRY

Colossal triumpho dos notaveis artistas

OS 4 MAXIMS ... diabolistas

EXITO DOS BAILES INGLEZES LES JORKSHIRE

RENK, numero original, Hanlon ... — ... NOVIDADES!

Apresentação da ATHENEA, visionaria ... equilibrio sobre arame ...

O espectaculo ... dos equilibristas ...

Brevemente, reapparição da soprano dramatico RITA DORIA.

ECLAIR PALACE

Empresa Cinematographica ARNALDO ... Avenida Rio Branco 181

HOJE — Magistral programma! — HOJE

O assumpto do dia é Sertini na peça

CANÇÃO DE WERNER

No Eclair tudo é bello e de ... artistas ... sumptuosos!

Programmas deslumbrantes — A fitas consumadas!

Do programma de hoje fazem parte 3 "films" de successo

ECLAIR JORNAL

REDEMPÇÃO DE RAFFLES

Drama policial em 3 actos ... de Pasquali ...

Hoje porém convertido, é um dos mais astuciosos detectives.

Canção de Werner

Amanhã — MARIA CARMI a verdadeira DUSE do cinema ... estreia na peça theatral em 6 actos Capolavoro de «Cines».

HERANÇA DO ODIO

ECLAIR-PALACE

A grande actriz MARIA CARMI

NA

HERANÇA DE ODIO

Limita-se a empresa cinematographica ARNALDO a, em seguida, transcrever as opiniões dos diversos jornaes desta capital sobre a HERANÇA DE ODIO. Não se trata de adjectivação sua que possa ser reputada exaggerada ou espectaculosa RECLAME, trata-se de mostrar ao publico a impressão dos il ustres jornalistas que assistiram á exhibição do grande FILM que a empreza, não conhecendo sacrificios, nem despezas, apresentará no dia 28 do corrente na téla do "Eclair-Palace".

(Do "Jornal do Commercio")

HERANÇA DE ODIO — A Empreza Cinematographica Arnaldo acaba de receber um grande "film" da fabrica Cines.

Tratando de um trabalho de grande metragem e executado por artistas de valor, a empresa proprietaria do Eclair Palace quiz offerecer uma sessão particular aos jornalistas, literatos e artistas, afim de que os mesmos pudessem avaliar da importancia desse "film". E' realmente um trabalho de folego, cuja execução deve ter demandado despezas não pequenas.

A partir do prologo, "Herança de Odio" é um tumultuar de paixões, das quaes muitas más e algumas generosas.

Predomina no enredo o odio da mulher deshonrada e traída, que consegue vingar-se de maneira a mais cruel, attrahindo a victima para o abysmo no enlevo da sua belleza e da volupia do seu amor ardente.

A vingança da mulher formosa tem ali, naquellas scenas empolgantes, o requinte de maldade, mas da maldade que o homem provocou, levando á alma da creatura que illudia com fallazes promessas desillusões das mais atrozes.

Mas, a par do enredo e do desempenho, ha no "film" da Cines a belleza estonteadora das paizagens na grande parque do Lago escuro e o luxo dos salões faustosos.

O principal papel da "Herança de Odio" é desempenhado pela actriz Maria Carmi, artista primorosa e de grande valor, cujos gestos e cuja expressão physionomica falam mais que a propria palavra humana.

(Do "Jornal do Commercio")

O MAIOR ACONTECIMENTO CINEMATOGRAPHICO

HERANÇA DE ODIO

Maria Carmi

A empresa do Eclair-Palace offereceu hontem aos literatos, artistas e jornalistas um espectaculo cinematographico, constituido por um dos mais extraordinarios "films" que temos exposto na tela dos nossos cinemas.

Não é um reclame banal e insipido que estamos fazendo. E' ainda subjugados pelo admiravel talento de Maria Carmi, a genial interprete da "Herança de Odio", que escrevemos estas linhas para as quaes desejariamos descobrir novos termos, que exteriorizassem a nossa opinião e a de todos os distinctos convidados da encantadora festa, sem que tivessemos de recorrer ás estafadas expressões que já nada significam do muito que lhes queriamos insuflar.

Teve razão a Empresa Arnaldo" em organizar um espectaculo especial, onde os nossos intellectuaes pudessem assistir á vontade ao soberbo espectaculo que só no proximo dia 28 será exhibido em publico. Si este, ao contemplar os maravilhosos quadros da "Herança de Odio" e o colossal trabalho da extraordinaria artista Maria Carmi, receber a impressão que hontem empolgou quantos assistiram, podemos garantir que nunca no Rio de Janeiro se exhibiu um espectaculo cinematographico de tanto interesse e tão sensacional emoção.

Da portentosa actriz nada diremos, preferindo constatar apenas o seu fulgurante talento e intuição, a deixar crer, numa pallida descripção do seu trabalho, que ella não é o que na "Herança de Odio" se nos apresenta: uma artista surprehendente.

Logo que apparece, radiosa de sympathia, brincando e saltando de contente, a beijar a face do pae que a contempla carinhosa, se revela a genial compleição artistica que até ao fim nos ha de arrebatar irresistivelmente, quer fazendo-nos soffrer com ella nas scenas tristes de fome e da miseria, quer na fuga com o amante, que depois — oh! eterna historia — a abandona e a faz quer ainda nas horas ditosas do luxo e da opulencia, da gloria e do poderio.

Maria Carmi é sempre um assombro! E, em meio da fita, é tal a emoção que de todos nós se apodera, que dir-se-ia [illegible]

[illegible]

Não podemos aqui entrar em detalhes [illegible]

[illegible]

havam de assistir por amavel convite dos proprietarios do "Eclair-Palace".

Destacamos ao acaso algumas dessas phrases, que são verdadeiros primores de espirito e de observação:

JULIÃO MACHADO

"A Herança de Odio" vae ser uma herança de ouro para o Arnaldo.

OLAVO BILAC

A Empreza do Arnaldo receberá o ouro da Herança.

LEAL DE SOUZA

Ouro bem merecido por que a Herança é magnifica.

ARTHUR BRANDÃO

Mas tanto ouro é uma chuva de ouro que poderá asphyxiar a iniciativa assombrosa do Arnaldo.

EMILIO MENEZES

A Herança de Odio não é fita, é... renda.

JARBAS DE CARVALHO

A fita é excellente, porém preciso... a protogonista.

Quanto a nós observaremos apenas que, se são boas as heranças que contemplam muita gente, melhor ainda é esta, que toda a gente irá contemplar.

(Do "Correio da Manhã")

Não se póde esconder o grande successo da cinematographia entre nós. [illegible]

[illegible]

de propriedade do sr. Arnaldo, o fundador do Cinema Pathé, na Avenida. [illegible]

[illegible]

O sr. Arnaldo offereceu um almoço aos seus convidados, no Bar Assyrio, sendo trocados no "champagne", muitos brindes.

(Do "O Paiz")

ECLAIR-PALACE

A Empresa Cinematographica Arnal- [illegible]

(Da "Gazeta de Noticias")

UMA SESSÃO ESPECIAL

O Film "A HERANÇA DE ODIO" no Eclair Palace

UM ALMOÇO A' IMPRENSA NO RESTAURANT ASSYRIO

A empresa do luxuoso "Eclair-Palace" offereceu hontem á imprensa [illegible]

[illegible]

no "Eclair-Palace" no dia 28 do corrente.

("Do "Jornal do Brasil")

Eclair-Palace — A empresa cinematographica "Arnaldo" convidou hontem a imprensa para assistir á exhibição especial de uma artistica fita em que figura a grande actriz italiana Maria Carmi.

[illegible]

(DA "A Noite")

[illegible]

gica italiana, sra. Maria Carmi, como tambem a perfeição da confecção do "film", por parte da fabrica.

A "Herança de Odio" é uma fita digna de ser vista.

Maria Carmi interpreta de tal modo o intenso drama, que é a "Herança de Odio", que o espectador julga estar ouvindo a distincta actriz, nos seus lances mais tragicos, com que está recheado o importante "film".

✻ CINEMA IRIS ✻

Rua da Carioca, 49 e 51 — Empresa: J. Cruz Junior

Vasto salão de espera — Magnifico salão de exhibições — O mais elegante Cinema desta capital — LUXO, CONFORTO, COMMODIDADE

Luxuoso toilette para senhoras — MATINÉE á 1 hora — SOIRÉE até meia noite

Os bons films são fornecidos pela Agencia Geral Cinematographica - BLUM & SESTINI

HOJE - Ultimo dia desto colossal programma - HOJE

ECLAIR JORNAL N. 17

A Redempção de Raffles Soberbo drama policial em 3 actos. Novidade de Pasquali. em 1.250 metros. RAFFLES, o elegante ladrão, transforma-se em SHERLOCK e faz taes proezas que nos deixa assombrados! Successo sem egual!

Attenta a grandeza deste programma, na matinée será exhibido:

A Canção de Verner Mimoso drama em 3 actos da acreditada fabrica CELIO.

OS LOBOS Sensacional drama em 4 actos, com 2.200 metros. Concepção soberba da fabrica Aquila-film OS LOBOS. Os terriveis contrabandistas que vivem nas cavernas á beira-mar, encontram-se afinal com o justiça. Scenas empolgantes!

Amanhã Ide vêr — Amanhã

28-5-914

MARIA CARMI

A verdadeira DUSE da Cinematographia no grande drama moderno

HERANÇA DE ODIO

Sem receio de contestação e o mais assombroso trabalho cinematographico até hoje editado !!! Ide ver para julgar.

A empresa distribue gratuitamente 10:000$000 em 26 brindes correspondentes aos 26 primeiros premios do 1º sorteio da Loteria da Capital Federal de S. João, a extrahir-se em 20 de junho de 1914.

CINEMA PARIS

50, Praça Tiradentes, 50 — Empresa Couto Pereira & C.

Hoje ● Ultimo dia ● Hoje

do mais legitimo dos triumphos!

OS LOBOS Sensacional drama em 4 actos com 2 20 metros. Concepção soberba da fabrica Aquila-film. OS LOBOS, os terriveis contrabandistas que vivem nas cavernas, á beiramar, encontram-se afinal com a justiça. Scenas empolgantes!

A Redempção de Raffles Soberbo drama policial em 3 actos. Novidade de Pasquali, em 1.250 metros. RAFFLES, o elegante ladrão.

Na matinée será exhibida

A Canção de Verner Mimoso drama em 3 actos, da acreditada fabrica Celio.

Amanhã Estrondoso successo **Herança de Odio** Monumental trabalho e u 6 actos. — Protagonista, a formosa actriz MARIA CARMI — Amanhã !!!

CINEMATOGRAPHO PARISIENSE

ULTIMO DIA

HOJE - Mais um monumental programma - HOJE

2 Empolgantes films

☞ AO PUBLICO: Apezar do enorme successo do grandioso film DA AMERICA A' EUROPA EM DIRIGIVEL, trabalho que muitas pessoas não conseguiram assistir, por falta de logar, fomos obrigados a retiral-o do programma para dar curso á exhibição de mais dois films de valor verdadeiro e inaudito, que constituem o excellente programma cuja ultima projecção é hoje

Primeiro film **FINN, O DETECTIVE**

Drama grandioso e empolgante

Assumpto policial em 3 actos e 632 quadros

Segundo film

A Suffragista Hilariante peça de arte, assumpto da actualidade, editado pela insuperavel fabrica NORDISK. 2 actos e 284 quadros surprehendentes. Este trabalho nada tem de commum com o drama ha tempos exhibido com o mesmo nome.

Terceiro film

Tango e Maxixe Interessante film de effeitos deslumbrantes. As dansas da actualidade. Tango Argentino, Maxixe Brasileiro, one-step Americano, dansados por um casal de creanças de 9 annos, com infinita graça

Amanhã — Mais uma surpreza colossal.

O Vampiro - Ultra-sensacional drama de um enredo delirante, sublime e maravilhoso

ODEON AMANHÃ PATHE'

Um titulo? ROCAMBOLE

Um autor? PONSON DU TERRAIL

Um editor? PATHÉ FRÉRES

Qual o primeiro romance policial?

ROCAMBOLE!!

Qual o primeiro folhetim sensacional?

ROCAMBOLE!!

Qual o primeiro aventureiro extraordinario?

ROCAMBOLE!!

SUPERIOR A NICK WINTER RIVAL DE FANTOMAS

Deixando bem longe Zigomar — Protéa — Nick Carter — Scherlock Holmes dominando a TUDO E A TODOS SURGE!!

ROCAMBOLE

1ª SERIE

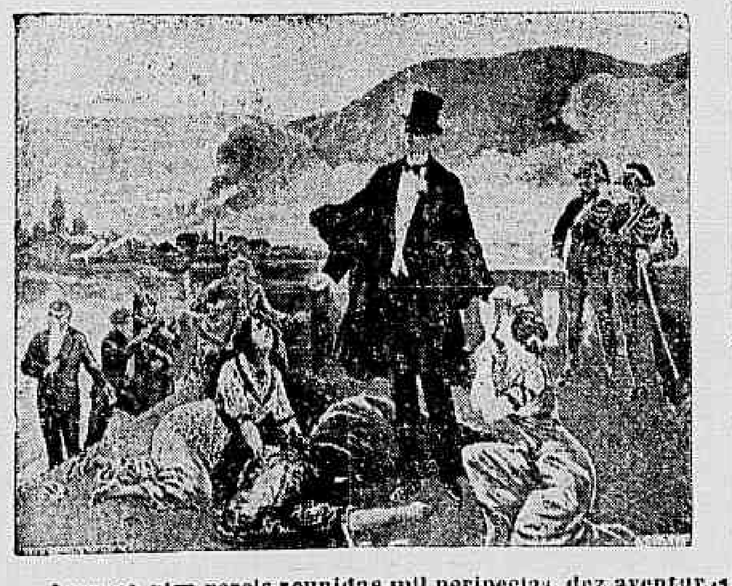

Num só film vereis reunidas mil peripecias, dez aventuras innumeros trucs, varios episodios amorosos, grande serie de sensações diversas... e depois disto tudo

Rocambole ainda promette muitas surpresas!!!

THEATRO LYRICO

Direcção de concertos Arthur Novarkowski

Apresenta hoje 27 de maio ás 9 horas, hoje. Primeira audição vocal da celebre contralto mundial

ALICE CUCINI

Com mais exito representou no Theatro della Scala Milão — Theatro Colon de Buenos Aires, em presença de s. ex. marechal Hermes, presidente da Republica e exma. esposa.

Programma: L. van Beethoven — Romanza — In questa tomba oscura; Antonio Caldara — Aria — Come raggio di sol; Wilhelm Hill — Melodia allemã — Das Herz am Rhein; Benjamin Godard — Berceuse n'ell Opera Joselyn; Cristoforo Gluck — Aria — o del mio dolce ardor; Paul Delmet — Chanson Vous êtes jolie; F. Paul Tosti — Melodia italiana — Dopo; Ch. Gounod — Stances da S[illegible] — Aria del opera Saffo; Emanuele d'Astorga — Recitativo e Aria Morir vogl'io; P. A. Tirindelli — Canzone — Di te; Erik Meyer — Helmund — Serenata rococó, canzone d'amore; Camilla Saint-Saens — Grande aria da opera Samsone e Dalila.

Bilhetes, programmas, biographias, etc., na Confeitaria Castellões, avenida Rio Branco n. 108. Telephone Central, 162[illegible].

CINEMA IDEAL

HOJE — ULTIMO DIA DESTE MARAVILHOSO PROGRAMMA — HOJE

O ESPECTRO DE SUA CULPA Grandioso e commovente drama com 200 metros, em 3 partes por Mlle. Paula Monti.

Os Soberanos Inglezes em Paris Importante film da actualidade. As festas em Paris em honra aos soberanos inglezes.

BELLEZA FATAL Grande drama moderno com 1400 metros, em 2 partes, por Mlle. Maud Avril.

NA MATINÉE **IMPLACAVEL JUSTICEIRO** Impressionante drama com 1200 metros, em 2 partes, do Gaumont.

Amanhã...? Amanhã...? Amanhã...?

ROCAMBOLE

1ª série do grande romance policial em 5 partes

ODEON

A magnifica Orchestra Odeon de dez artistas é acclamada

O mais amplo salão de espera

Dez senhoras — Grandes concertos — Todos os dias em matinée e soirée

Uma Visita Regia A fita completa relatando a visita dos soberanos inglezes á Paris. Os minimos detalhes, a mais completa reportagem, os mais flagrantes documentos. Em Douvres. Chegada a Calais — Na estação do Bois de Boulogne — Na Praça da Concordia — No Hotel de Ville — A Revista de Vincennes — As corridas de Auteuil — Aspectos dos Boulevards — A fusão das bandeiras franco-britannicas.

A culpa de Giovanna Edição da Sociedade pelo Film de Arte Italiano. Tres actos — Protagonistas: Sra. Paola Monti.

O Espectro do Passado A invicta fabrica de Film de Arte Italiano conta mais um triumpho no desempenho desta magistral peça para a qual cooperam os seus melhores elementos desenvolvendo um thema perfeito em meio de excelsas paysagens.

AS PROMESSAS DE MUDO Pelo chefe dos garotos, o popular artistazinho de Gaumont. Scenario alegre representado pelo menor artista cinematographico do mundo.

PATHE'

O cinema mais elegante. O cinema mais chic

Programmas especialmente adaptados e variados

O VALLE DA JONTE

(Da Serie das Paysagens Artisticas)

Pelo inimitavel processo de cores naturaes Pathécolor, os mais escolhidos panoramas apresentam o deslumbramento da natureza em pleno viço

A BELLEZA FATIDICA

Edição do Film Parisiense

Grande drama moderno em duas partes

Primeira parte: A SEREIA. Segunda parte: O DEDO DE DEUS

O recem-apresentado film parisiense estréa impeccavelmente

Da fabrica **GAUMONT** exhibe-se

O IMPLACAVEL JUSTICEIRO

Intenso drama em duas partes cujo entrecho além de interessar a todos pela verdade com que é conduzido deixa ainda denotar os mais elevados conceitos moraes.

AVENIDA

A sala de espera finamente decorada — Profusa illuminação — Orchestra feminina — Sete artistas — Successo constante

Gaumont Jornal N. 16 - Reporters em todo o universo informam ao mais perfeito orgão de reportagem animada, os sensacionaes acontecimentos que na mesma semana se dão.

Até onde póde ir o odio Drama em 2 actos — Edição da American Kinema — Interpretação dos melhores artistas de New-York numa evocação de um capitulo de vida moderna e dolorosamente verdadeiro.

O roubo dos Diamantes

Angustioso problema apresentado sob a forma dramatica pela casa Gaumont. Dois actos em que fervilham os imprevistos e em que se condensam magnificos effeitos só praticados pelos possantes ateliers dos artisticos editores.

Quinta-feira

O DESPOTA

Scenas da vida da Bolsa

Ambrosio

☞ Vejam na pagina anterior os annuncios dos theatros S. José, S. Pedro, Recreio, Palace Theatre, Rio Branco e Phenix e do cinema Eclair